

# KASSIOPÉ

EQUIPEMENTS DE GYMNASTIQUE

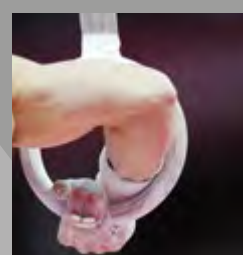
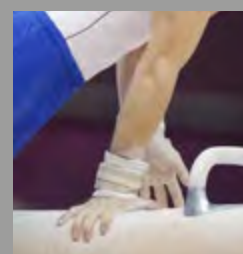
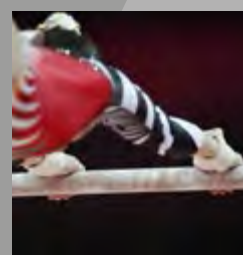
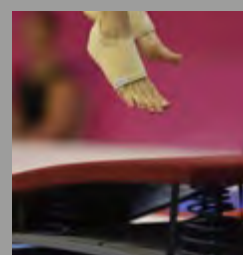
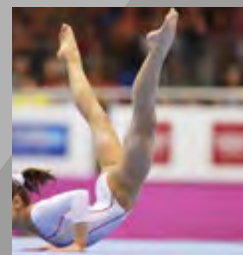

# KASSIOPÉ

## QUI SOMMES-NOUS ?

La société Kassiopé est une entreprise française spécialisée dans la conception et la fabrication d'équipements de gymnastique. Pour compléter sa gamme, elle est également le distributeur exclusif national des produits JF Group (Spieth et Janssen et Fritsen) depuis 2002.

Fournisseur des plus grands événements internationaux, JF Group est reconnu mondialement pour la qualité et les performances de ses équipements. Les raisons de la réussite de cette collaboration résident principalement dans la compétence et la pertinence techniques qui sont les dénominateurs communs et les garants de cette association qui dure depuis plus de 18 ans.

De nombreuses collectivités, clubs et architectes nous ont accordé leur confiance de par nos connaissances en ingénierie sportive, notre capacité d'adaptation et notre expérience.

Ces qualités nous permettent de collaborer efficacement avec tous les corps de métiers qui interviennent lors de la création d'une salle. C'est donc, de la naissance du projet jusqu'à sa livraison, que la société Kassiopé est présente pour élaborer avec vous et selon vos exigences, la salle la plus optimisée.

Afin de répondre au plus juste aux attentes fonctionnelles et économiques des utilisateurs, notre bureau d'études développe des produits innovants et qualitatifs qui viennent efficacement compléter les gammes gymniques de nos partenaires.

Nous vous invitons à découvrir toutes nos gammes produits dans le catalogue Kassiopé.



## NOS ENGAGEMENTS :

### C CONCEPTION ET INNOVATION

Le service Recherche et Développement de Kassiopé développe, dans son atelier, des équipements innovants et du matériel de gymnastique répondant à vos besoins.

### F FABRIQUÉ EN FRANCE

Les produits Kassiopé sont intégralement conçus, fabriqués et assemblés en France. Quant aux produits de nos partenaires, ils sont essentiellement fabriqués aux Pays-Bas, en Allemagne et en Europe.

### Q QUALITÉ

Fabricant responsable, nous contrôlons la qualité de nos produits en continu. Ce processus de contrôle, via des tests réalisés dans nos laboratoires partenaires, nous permet de garantir la qualité des matériaux utilisés, la sécurité et la longévité de nos équipements sportifs.

### D DURABILITÉ

Nos équipements sont conçus pour durer dans le temps, c'est pourquoi nous recherchons des matériaux résistants et qualitatifs. Nos produits sont réparables : les composants sont démontables et les pièces de rechange sont disponibles à minima, 10 ans après la production.





PRÉSENTATION

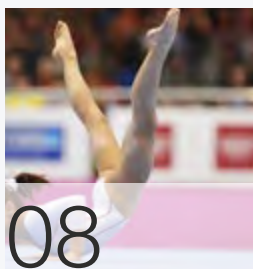

PRATICABLES

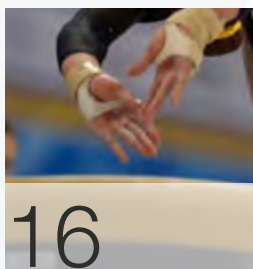

TABLES DE SAUT

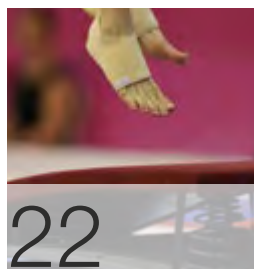

TREMPAINS

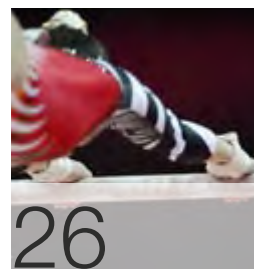

BARRES  
ASYMÉTRIQUES

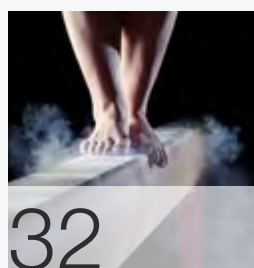

POUTRES

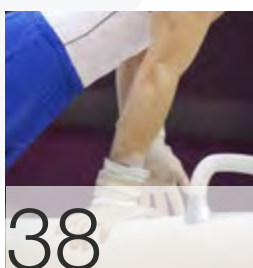

CHEVAUX  
D'ARÇONS

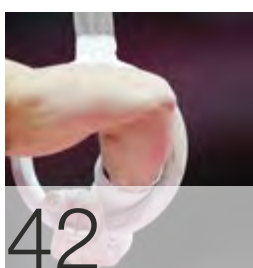

ANNEAUX

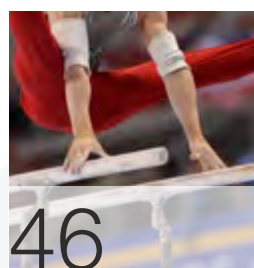

BARRES  
PARALLÈLES

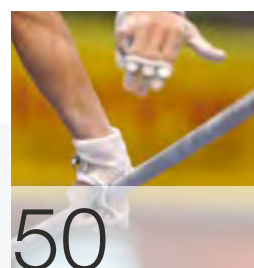

BARRES FIXES

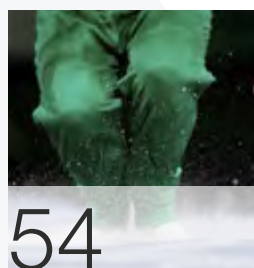

54

TAPIS, MATELAS

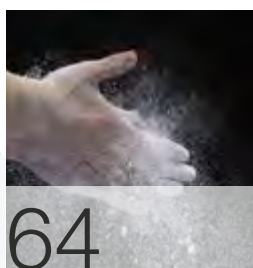

64

PÉDAGOGIQUE

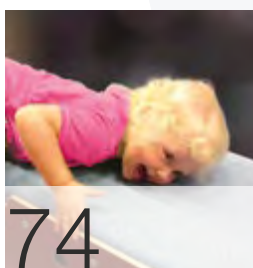

74

PETITE ENFANCE

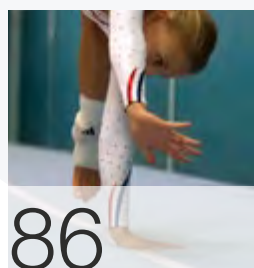

86

TUMBLING

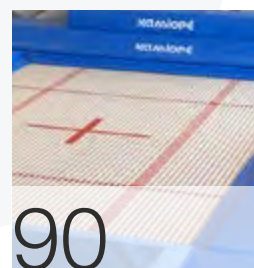

90

TRAMPOLINES

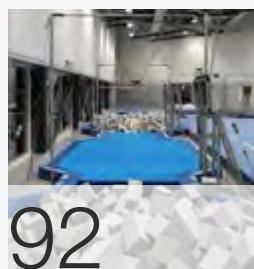

92

FOSES



100

PARKOUR

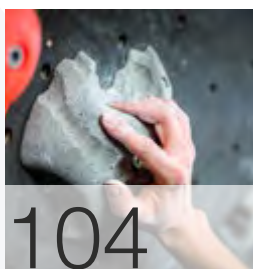

104

ESCALADE

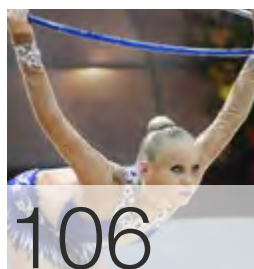

106

GYMNASTIQUE  
RYTHMIQUE



110

ÉQUIPEMENTS  
DIVERS

Voisins-le-Bretonneux - 35 x 20 m  
 Le-Plessis-Robinson - 37 x 28 m  
 Draveil - 31 x 24 m

Merville - 36 x 20 m

Toul - 32 x 22 m

Gonfreville-l'Orcher - 35 x 28 m

Alençon - 44 x 24 m  
 Argentan - 30 x 22 m

Cherbourg - 47 x 28 m  
 Brest - 38 x 25 m

Rennes - 25 x 16 m

Nantes - 26 x 21 m  
 Orvault - 34 x 22 m  
 Bouguenais - 35 x 17 m  
 Guémené Penfao 43 x 13 m

Angers - 44 x 24 m  
 Avoine - 37 x 37 m  
 Bourges - 44 x 24 m

Lormont - 35 x 15 m

Anglet - 29 x 15 m

Le Tampon (Réunion) - 32 x 22 m

Fameck - 38 x 26 m / 28 x 17 m  
 Hagondange - 42 x 22 m  
 Moyeuve - 30 x 20 m

Strasbourg - 35 x 19 m  
 Erstein - 30 x 23 m

Sens - 40 x 20 m

Seloncourt - 36 x 18 m  
 Cosne/Loire - 32 x 18 m

Saint-Vallier - 40 x 21 m  
 Tournus - 30 x 20 m

Evian - 45 x 25 m  
 Montluel - 45 x 42 m

Villeurbanne - 34 x 22 m  
 Caluire et Cuire - 44 x 24 m  
 Brignais - 41 x 19 m

Môitiers - 34 x 18 m

Vienne - 45 x 27 m  
 Grenoble - 40 x 20 m

Veauche - 36 x 26 m  
 Riorges - 28 x 15 m

Ajaccio - 30 x 25 m

## NOUS CONTACTER :



Anthony DESMOTS  
 06 64 58 67 68  
[anthony.desmots@kassiope.fr](mailto:anthony.desmots@kassiope.fr)

RÉGION PARISIENNE ET NORD DE LA FRANCE



Frédéric BART  
 06 50 90 73 41  
[frederic.bart@kassiope.fr](mailto:frederic.bart@kassiope.fr)

RÉGION OUEST DE LA FRANCE



Mickaël VOISSIER  
 06 62 27 73 04  
[mickael.voissier@kassiope.fr](mailto:mickael.voissier@kassiope.fr)

RÉGION RHÔNE-ALPES ET EST DE LA FRANCE



Bernard PELLARD  
 07 62 83 91 60  
[bernard.pellard@kassiope.fr](mailto:bernard.pellard@kassiope.fr)

RÉGION SUD DE LA FRANCE

RETROUVEZ-NOUS SUR :



2018



Lormont (33) - 40 x 40 m

2016



Caluire et Cuire (69) - 60 x 24 m

2015



Evian (74) - 45 x 25 m

2015



Cherbourg (50) - 47 x 28 m

Kassiopé vous apporte son expertise aussi bien dans la conception d'équipements de gymnastique que dans l'aménagement et l'optimisation de salle.

Nous vous accompagnons dans toutes les étapes de votre projet : de l'idée à la modélisation de votre projet, de la fabrication jusqu'à l'installation de vos modules. Nos commerciaux couvrent tous les territoires français pour vous conseiller. Ils sont, avant tout, techniciens experts dans le domaine de la Gymnastique et dans l'aménagement de salles sportives.

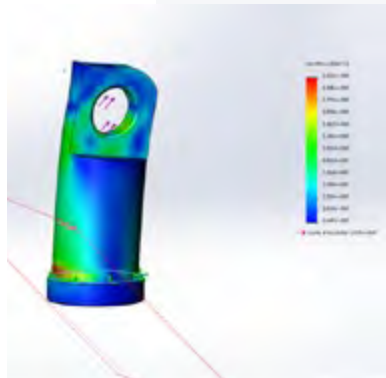

## RECHERCHE ET DÉVELOPPEMENT

Notre bureau d'étude et notre atelier nous permettent de développer, de manière complètement autonome, les équipements gymniques de demain en collaboration avec des écoles d'ingénieurs et des centres sportifs partenaires :

- Conception de produits techniques et de solutions originales
- Recherche de matériaux performants et écologiques
- Dessins, calcul et simulation sur logiciel 3D
- Test, prototypage pour vérification et mise au point.



## AMÉNAGEMENT ET OPTIMISATION DE SALLE

Nos techniciens étudient avec vous l'aménagement de votre salle de sport pour qu'elle soit adaptée à vos envies, à vos besoins et pour optimiser votre espace.

Nous vous accompagnons et vous communiquons toutes les prescriptions techniques nécessaires pour réaliser un environnement sportif optimal qui favorise l'apprentissage et la performance sportive dans le respect des normes, des règles d'ergonomie et de sécurité.

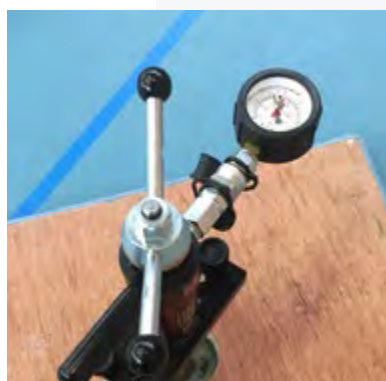
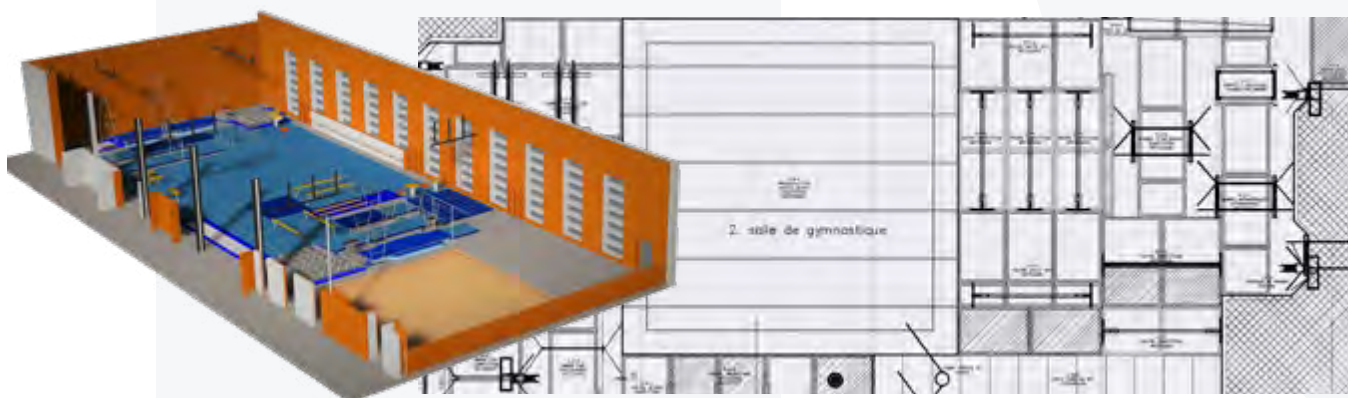

## DÉMARCHE QUALITÉ

Kassiopé a mis en place un système de qualité interne et externe à l'entreprise sur un domaine d'actions transversales selon le référentiel ISO 9001. Il s'agit d'améliorer en continu la qualité de nos produits et de nos services, d'accroître la satisfaction de nos clients et de répondre au mieux aux exigences sportives (sociales, environnementales et économiques). Nous maîtrisons la fabrication de nos produits et contrôlons rigoureusement leur qualité à chaque étape du processus. Nous veillons à ce que nos équipements sportifs répondent aux exigences des normes en vigueur notamment les normes N.E et F.I.G.

## RÉFLEXION CONTINUE ET MISE EN PLACE D'OBJECTIFS ENVIRONNEMENTAUX

Kassiopé est engagée dans une démarche éco-responsable pour limiter son empreinte écologique et son impact sur l'environnement. Ce sont des actions quotidiennes, une mise en place d'objectifs réalisables et une réflexion continue dans l'organisation et le fonctionnement de notre entreprise.

## ENCOURAGER LA CONSOMMATION RESPONSABLE

Nous préconisons la réparation du matériel de Gymnastique quand cela est possible. Les pièces de nos agrès sont accessibles, démontables et disponibles à la vente de détail pendant plus de 10 ans.

## CIRCUIT COURT/FABRICANTS & FOURNISSEURS FRANÇAIS

Kassiopé met en avant le savoir-faire Français et contribue au dynamisme des PME de nos régions. Nous plaçons l'humain au coeur de notre activité.

Couturiers, Fabricant de Tricots et Métalliers sont nos partenaires et contribuent à la réussite de Kassiopé.



## DÉMARCHE D'ÉCO-CONCEPTION

Dès la conception d'un nouveau produit nous intégrons systématiquement les enjeux environnementaux sur l'ensemble de son cycle de vie afin de limiter ses impacts sur l'environnement.

L'objectif de Kassiopé est de trouver l'équilibre entre les exigences, environnementales, sociales, techniques et économiques.



## OPTIMISATION DU TRANSPORT

Kassiopé œuvre pour réduire son impact énergétique et environnemental lié aux transports, de l'approvisionnement jusqu'à la distribution des produits.

Notre fabrication et notre production françaises nous permettent de réduire le kilométrage parcouru des matières premières et des produits finis.

## RECYCLAGE & RÉUTILISATION

Diminution de nos déchets, reprise et réutilisation du matériel de gymnastique. Tous nos produits sont conçus pour être recyclés simplement.

Nous faisons appel à notre réseaux pour aider les clubs dans la vente de leurs matériels d'occasion.

## DURABILITÉ DE NOS PRODUITS

Nos produits sont de haute qualité. Ils sont conçus pour tenir dans le temps et ils sont composés de pièces robustes et techniques. Les pièces d'usures qui pourraient se dégrader, après une utilisation intense et étendue dans le temps, sont changeables; par exemple tous nos matelas Kassiopé sont entièrement déhoussables.

*La perfection est un chemin, non une fin.*

Proverbe coréen





## PRATICABLE « MOSCOU »

REF. 1790752 - 14 x 14 m

Ce praticable nouvelle génération, **certifié FIG**, est reconnu comme étant un des meilleurs praticables actuels, autant par les centres nationaux que par les clubs amateurs. Son dynamisme, son homogénéité et son confort ont encore été améliorés pour apporter une meilleure évolution des performances gymniques, tout en limitant les traumatismes.

- 14 x 14 m : 196 m<sup>2</sup> de surface d'évolution dynamique horizontale
- 16% de pratique gymnique en plus : pour une utilisation optimale et une sécurité accrue
- 20 cm de hauteur : pour une liaison parfaite et sécurisée avec les tapis de réception et de fosse
- Le nombre et la qualité des ressorts associés au complexe de mousse permettent une réactivité et une performance optimale, avec une meilleure absorption des chocs
- Pour tous gabarits : garçons et filles, loisirs, scolaires, compétitions.

REF. 1790759 - 13 x 13 m

Caractéristiques identiques

Autres dimensions sur demande.



30 % de rebond en plus, certifié FIG depuis 2012 : une véritable innovation

### DERNIÈRES RÉFÉRENCES INTERNATIONALES

- Championnats d'Europe - Bâle (Suisse) 2021
- Championnats d'Europe - Mersin (Turquie) 2020
- Championnats du Monde - Stuttgart (Allemagne) 2019
- Jeux Méditerranéens - Tarragone (Espagne) 2018 ...

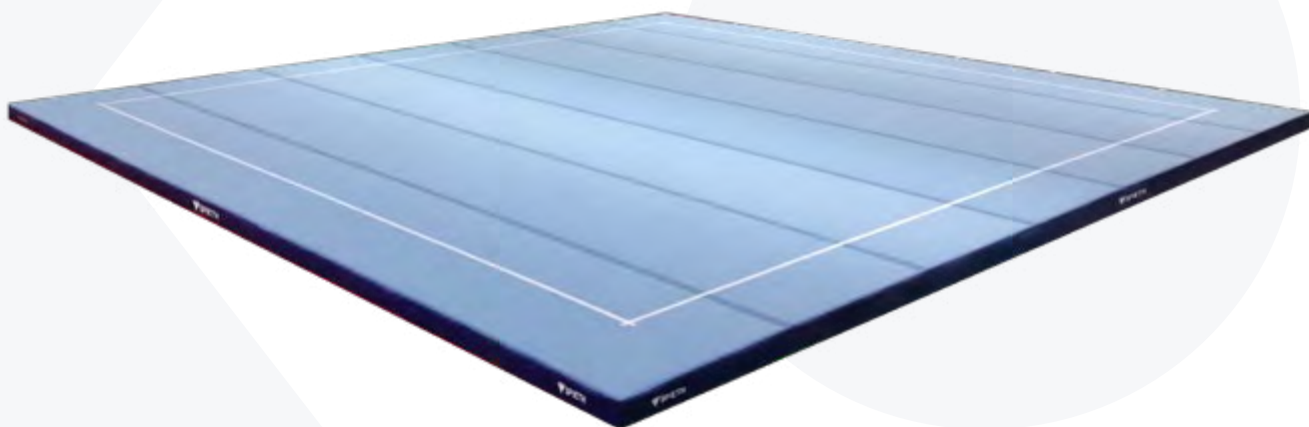

### LES TECHNOLOGIQUES

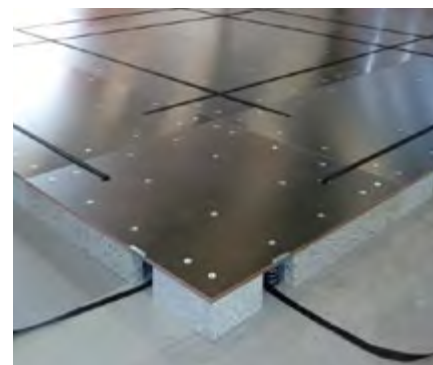
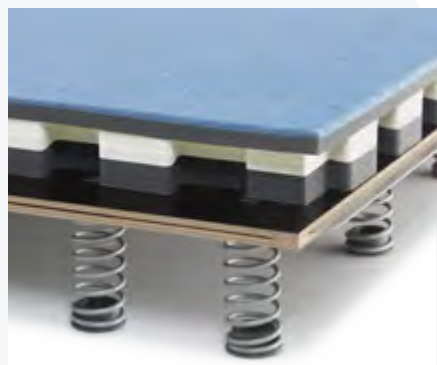

- Dynamisme optimal grâce au nouveau système de ressorts
- Qualité du complexe de mousse permettant une excellente réactivité
- Amélioration de l'absorption des chocs.

- Revêtement feutre doux
- Liaisons par velcro revêtement feutrine
- Stabilité périphérique par verrouillage velcro
- Dynamisme et confort adapté à tous les profils.

- Plancher ép. 15 mm traité anti-humidité
- Système de languettes haute qualité
- Système de serrage par sangles pour la fiabilité et la sécurité de pratique
- Bordures anti-affaissement en périphérie (optionnel).

**PRATICABLE « MOSCOU »** (suite)

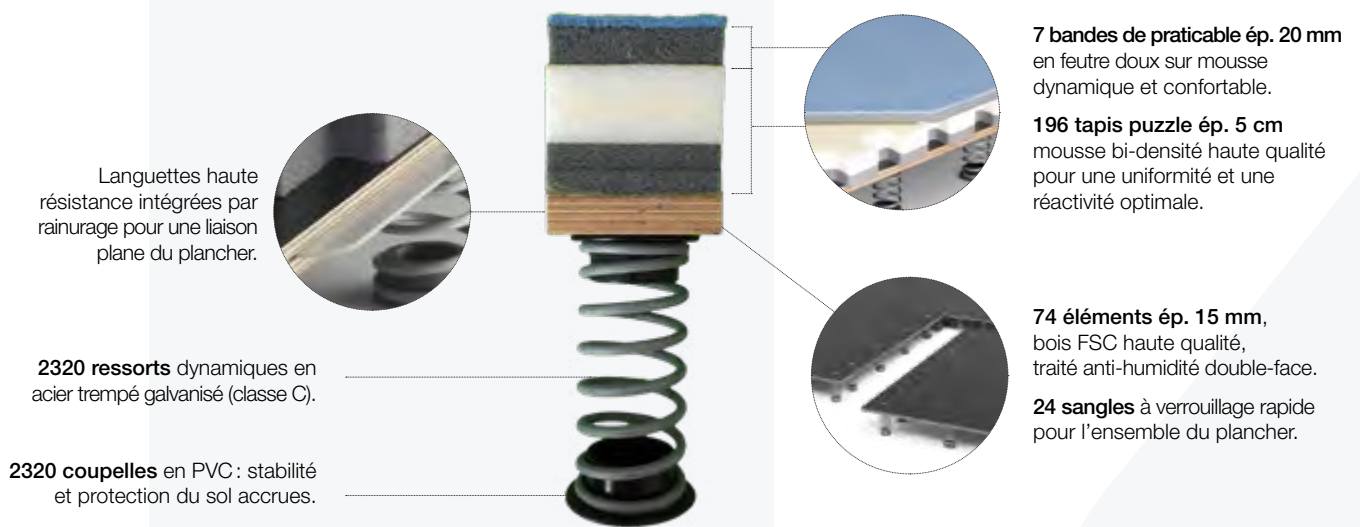

Blocage en rotation du plancher par câble d'arrêt.



Blocage en rotation de la mousse et de la moquette par verrouillage velcro.



Liaisons fiabilisées par 6 bandes velcros feutrine, zone d'évolution délimitée par 4 velcros blancs.

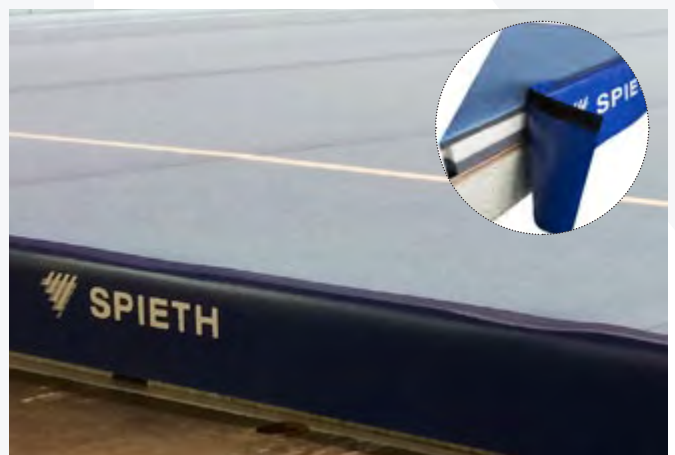

4 jupes PVC de finition pour la périphérie du praticable, repris par velcros sur le revêtement.

Hauteur 20 cm : aménagement optimisé, liaison et sécurité assurées



Uniformité et optimisation d'une salle spécialisée.



Liaison tapis 20 cm.

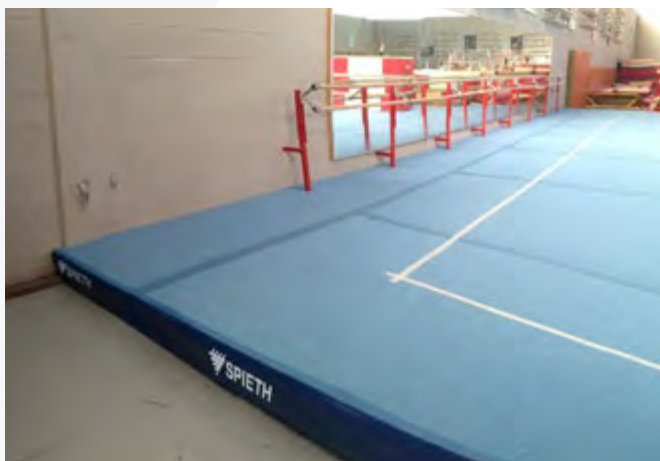

Extension chorégraphique non dynamique.

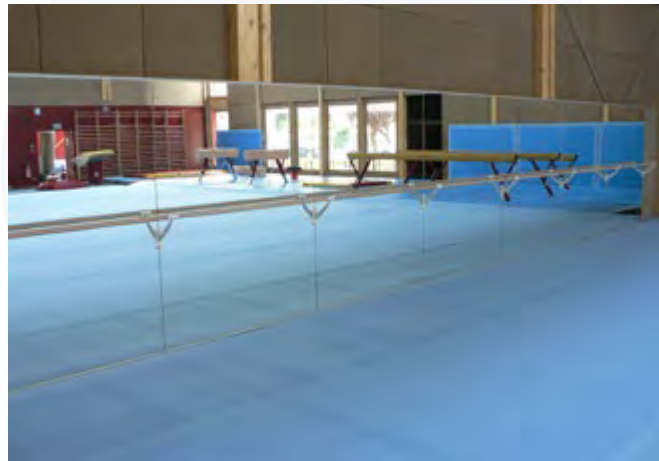

Extension chorégraphique dynamique.



Jonction piste acrobatique / praticable.

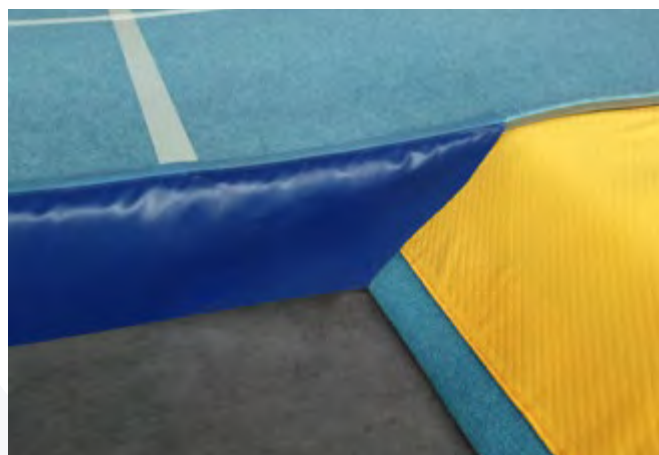

Jonction piste acrobatique / fosse.

Idéal pour les clubs sans salle spécialisée, montage en moins de 10 min



**PISTE D'ACROBATIE « MOSCOU »**

**REF. 1790760-06** - 06 x 2 m, ép. 20 cm  
**REF. 1790760-09** - 09 x 2 m, ép. 20 cm  
**REF. 1790762** - 12 x 2 m, ép. 20 cm

**REF. 1790770** - 14 x 2 m, ép. 20 cm  
**REF. 1790760** - 18 x 2 m, ép. 20 cm

Caractéristiques et performances identiques au praticable « MOSCOU » certifié FIG.

- Mise en place très rapide
- Axe central repéré par velcro blanc
- Velcros pour repère de fin de frappe
- Bavettes de finition en PVC, fixation par velcro
- Largeur 2 m, ép. 20 cm.

Possibilité de réalisation sur mesure, avec ou sans réception fosse. Nous contacter.

**Kits de transport et de rangement :**



**CHARIOT DE TRANSPORT « MOUSSE PUZZLE »**

**REF. 1522178**

Chariot polyvalent pour tapis de 2 x 1 m.

- Autres possibilités de transport : 15 tapis gym ou 18 tapis judo.



**CHARIOT DE TRANSPORT « PLANCHER »**

**REF. 1590050**

Chariot pour le plancher d'une piste d'acrobatie « Moscou » de 12 m.

- Stockage vertical de 15 plaques de plancher
- Espace suppl. pour éléments de liaison.



**CHARIOT DE TRANSPORT POUR 1 BANDE**

**REF. 1590055**

Chariot vertical pour 1 bande de praticable de 2 m de large, longueur maxi 18 m.

## Une piste à plots mousse performante et économique

### PISTE D'ACROBATIE « STUTTGART »

**REF. 1790421**

1 élément, 1,22 m long

**REF. 2511290**

9 éléments, 10,98 m long

**REF. 2511292**

11 éléments, 13,42 m long

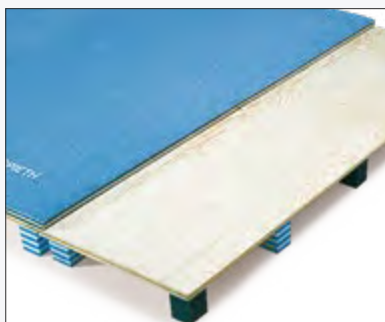

- Largeur : 200 cm
- Hauteur : 12,5 cm
- Plancher bois contreplaqué. Bandes d'évolution non incluses.
- Liaison des pistes enroulables par velcros : maintien durable et sécurisé
- Compatibles avec les bandes d'évolution « Flexiroll » **REF. 3900303** (p.15) et « Triflex » **REF. 2511225**
- Possibilité de réalisation sur mesure. Nous contacter.

## Accessoires

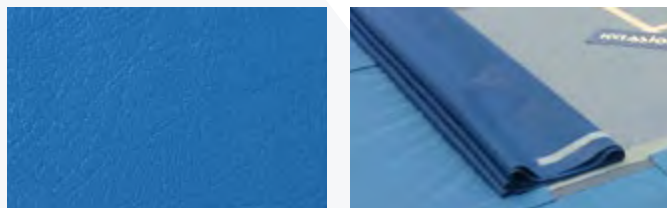

### HOUSSE PVC POUR PRATICABLE ET PISTE

- Housse PVC grain cuir, bicolore 650 g/m<sup>2</sup> ou 950 g/m<sup>2</sup>, double enduction, 1000 deniers, classée au feu M2 pour la protection d'un praticable 14 x 14 m.
- Entièrement soudée, fixation par velcros sur praticable à bandes.

**REF. 6907** - au m<sup>2</sup>

**REF. 6907/12** - 12 x 12cm

**REF. 6907/13,2** - 13,2 x 13,2 cm

**REF. 6907/13** - 13 x 13 cm

**REF. 6907/14** - 14 x 14 cm

### BAVETTES DE LIAISON VELCRO

**REF. 6149430** - Largeur 9,6 cm - longueur 14 ml

**REF. 7623088** - Largeur 9,6 cm - le ml

**REF. 7623084** - Largeur 15 cm - le ml

Bavette de liaison dessus feutrine. Voir p.15

### BANDE DE PRATICABLE

Feutre de haute qualité avec une mousse polyéthylène réticulé.

**REF. 3900100** - 14 x 2 m, ép. 2 cm

**REF. 3900380** - 20 x 2 m, ép. 2 cm

**REF. 3900290** - 14 x 2 m, ép. 2,5 cm

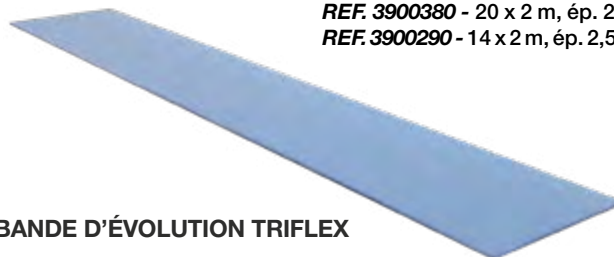

### BANDE D'ÉVOLUTION TRIFLEX

**REF. 2511225** - 12 x 2 m, ép. 3,5 cm

**REF. 3900308** - 14 x 2 m, ép. 3,5 cm

**REF. 4512008** - 26 x 2 m, ép. 3,5 cm - spécial tumbling

La gamme Triflex comprend des kits (bandes d'évolution, bandes de liaison et velcros de délimitation) pour composer sa surface d'entraînement

**REF. 2511268** 14 x 14 m et **REF. 1790470** 12 x 12 m.



### CHARIOT DE TRANSPORT « PLANCHER »

**REF. 1590094**

- Chariot pour le plancher d'une piste d'acrobatie « Stuttgart »
- Peut contenir 12 à 15 éléments du plancher de la piste d'acrobatie.



### MATELAS D'ACROBATIE

**REF. 6262** - Housse jersey

**REF. 6263** - Housse PVC

Matelas d'acrobatie 500 x 150 x 10 cm. Voir p.61

- Initiation et perfectionnement des acrobaties
- Avec ligne de repère (**REF. 6263**).

### VELCRO DE DÉLIMITATION (non illustré)

**REF. 9037**

Velcro blanc 25 m x 5 cm pour délimiter la zone d'évolution du praticable et les lignes de repère de piste d'acrobatie.



INSEP (75) - 2014

## ILS NOUS ONT FAIT CONFIANCE : (INSTALLATIONS DE PRATICABLES À RESSORTS 20 CM F.I.G.)

1	BELLEGARDE	50	CHERBOURG	67	OBERHOFFEN-SUR-MODER	76	GONFREVILLE L'ORCHER
2	TERGNIER	51	AY-en-CHAMPAGNE	67	ERSTEIN	76	ROUEN
7	ROIFFIEUX	51	REIMS	67	SAVERNE	76	LE HAVRE
13	ISTRES	57	SARREGUEMINES	68	WITTENHEIM	77	VAIRES-SUR-MARNE
13	LAMBESC	57	FAMECK	68	SAINT-LOUIS	77	BUSSY-SAINT-GEORGES
18	BOURGES	57	HAGONDANGE	68	ILLZACH	77	COMBS-la-VILLE
20	AJACCIO	57	MOYEUVE GRANDE	69	VILLEURBANNE	78	VILLEPREUX
25	BESANCON	57	METZ	69	JONAGE	78	HOUDAN
27	EVREUX	59	DUNKERQUE	69	THIZY LES BOURGS	86	POITIERS
33	LORMONT	59	RONCQ	69	CALUIRE-et-CUIRE	88	EPINAL
38	VIENNE CONDRIEU	59	GRANDE-SYNTHE	71	SAINT-VALLIER	93	ROSNY-sous-BOIS
37	AVOINE	60	MONTATAIRE	74	PUBLIER	93	AULNAY-sous-BOIS
42	FIRMINY	60	CREPY-en-VALOIS	74	EVIAN	93	NOISY LE GRAND
42	RIORGES	61	ALENCON	75	PARIS (INSEP)	94	CHAMPIGNY-sur-MARNE
44	RENNES	61	ARGENTAN	75	PARIS	94	LE PLESSIS-TREVISE
44	NANTES	63	COURNON D'AUVERGNE	76	FECAMP	95	HERBLAY
44	CAMPBON	64	COARRAZE	76	ROUEN	95	ERMONT



Evian (74) - 2015



### BANDE D'ÉVOLUTION « FLEXIROLL »

**REF. 3900304** - 6 m | **REF. 3900306** - 12 m  
**REF. 3900307** - 14 m | **REF. 3900371** - 17 m | **REF. 3900303** - 20 m

Grâce à ses encoches, cette nouvelle piste enroulable permet: un maniement facile, un gain de temps, d'espace et d'énergie. Très polyvalente, elle peut servir pour la pratique scolaire, l'entraînement et la compétition en gymnastique artistique et acrobatique, le cheerleading, les sports de combat...

- Inutile de la retourner pour l'enrouler
- Mise en place et rangement rapides
- Aucun axe d'enroulement nécessaire
- Largeur 2 m, mousse dynamique ép. 4 cm
- Feutre confort haute qualité durable
- Liaison par bavette.

La gamme « Flexiroll » comprend des kits (bandes d'évolution, bandes de liaison et velcros de délimitation) pour composer sa surface d'entraînement **REF. 1790472** 14 x 14 m et **REF. 1790471** 12 x 12 m.

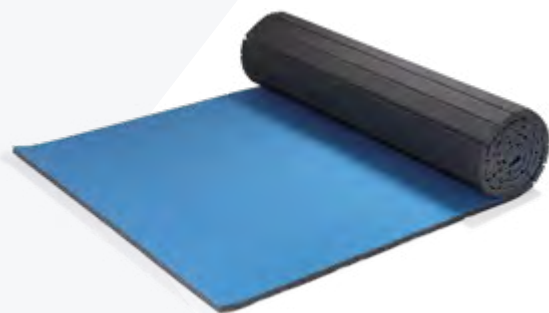

Liaison par bavette velcro sécurisée et durable  
**REF. 7623088 p.13.**

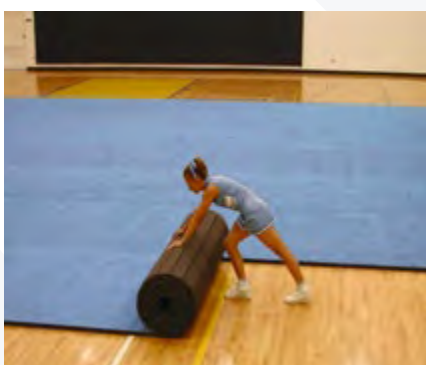

Mise en place et rangement rapide.



Encombrement minimal, moquette protégée.

## Kits de transport et de rangement :



### CHARIOT TRIPLE

**REF. 1590565**

Chariot pour 3 bandes de praticable de 14 x 2 m.



### CHARIOT SIMPLE

**REF. 1590566**

Chariot pour 1 bande de praticable de 14 x 2 m.

*Le courage est le juste milieu  
entre la peur et l'audace.*

Aristote





## TABLE DE SAUT «ERGOJET RIO»

REF. 1407210

Table de saut de compétition «Ergojet» certifiée FIG.  
Modèle identique à celui prévu aux J.O. de Rio 2016.  
Sa résistance aux chocs et sa stabilité ont encore été améliorées.

- Système innovant pour un réglage en hauteur sans effort
- Housse antidérapante durable
- Colonne recouverte d'un rembourrage de protection
- Stabilité optimisée au milieu et au dos de la surface
- Dynamisme et confort de la surface d'appui qui est inclinée à 3° pour une visibilité parfaite
  
- Hauteur réglable de 100 à 140 cm tous les 5 cm
- Poids: 150 kg.

Système de transport intégré inclus.



### LES TECHNOLOGIQUES



- Stabilité et résistance améliorées par ce système de ressort.



- Poignée ergonomique qui permet un réglage facile de la hauteur, sans effort avec verrouillage
- Hauteur réglable de 100 à 140 cm tous les 5 cm.



- Transport assuré par 4 roues pivotantes.

### TAPIS « HANDY »

**REF. 1540550**

Tapis « Handy » 120 x 100 x 3 cm pour les sauts par rondade.

- Souple et polyvalent
- Revêtement doux lavable
- Autorisé en compétition.

### PROTECTION DE TREMLIN

**REF. 1595320** - 120 x 100 cm

**REF. 1595310** - 140 x 120 cm

Module de sécurité pour tremplin 120 x 100 x 22 cm. Obligatoire en compétition.

- Sauts par rondade sécurisés
- Adaptable sur tous les tremplins
- Housse renforcée en Bisonyl
- Mousse ferme haute qualité
- Dessous antidérapant avec velcro.

### VARIANTE KASSIOPÉ

**REF. 9523** - 140 x 100 x 22 cm. Voir p.24

### SUR-TAPIS AVEC MARQUAGE

**REF. 1540500**

Sur-tapis FIG 600 x 200 x 10 cm avec marquage.

- Revêtement Bisonyl lavable
- Dessous avec velcro d'accroche pour tapis.

« ERGOJET RIO » voir rubrique Table de saut p.17

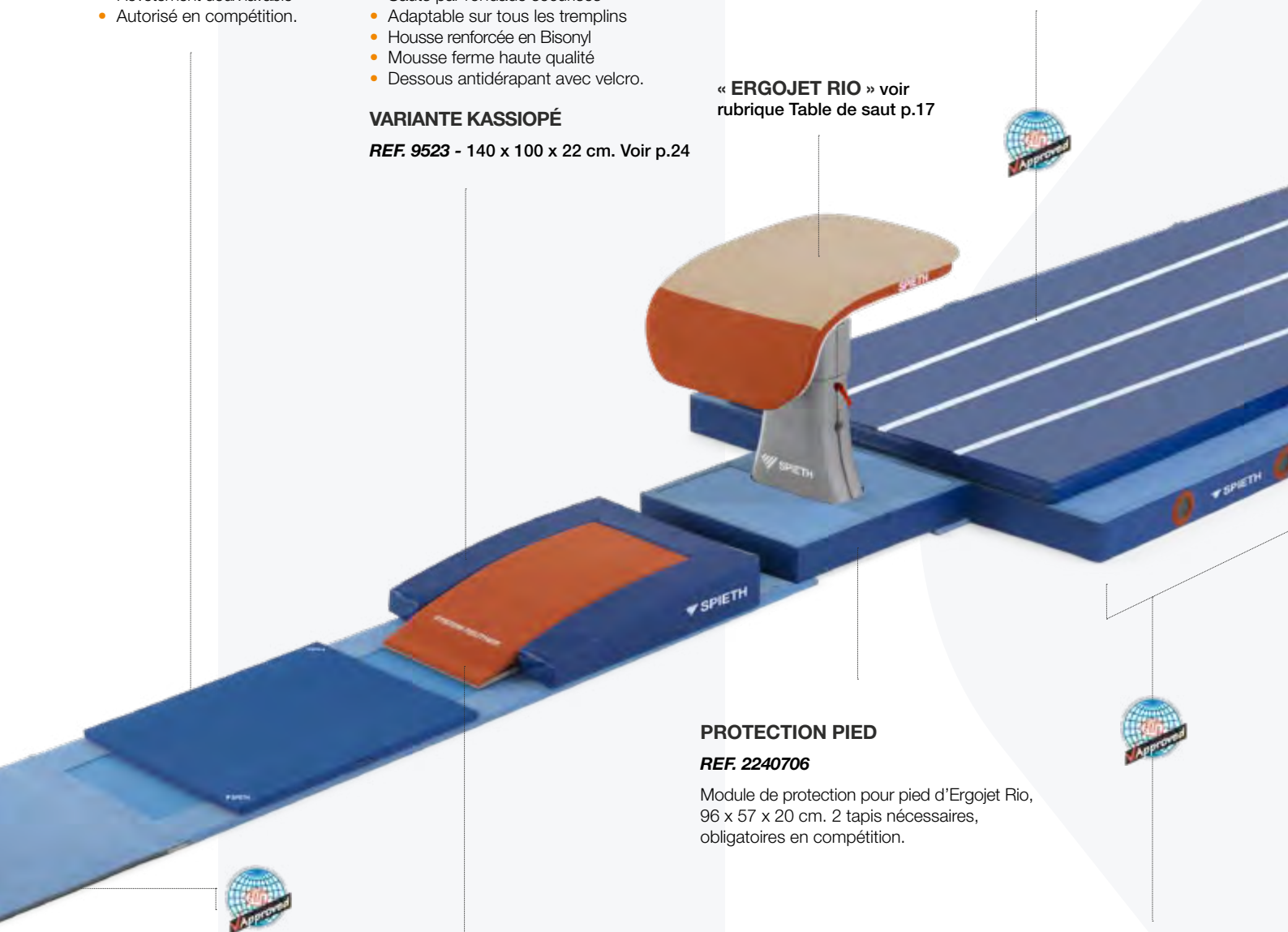

### PROTECTION PIED

**REF. 2240706**

Module de protection pour pied d'Ergojet Rio, 96 x 57 x 20 cm. 2 tapis nécessaires, obligatoires en compétition.

### PISTE D'ÉLAN DE COMPÉTITION

**REF. 1407235**

Piste d'élan FIG, 25 x 1 m, ép. 25 mm, support tremplin non glissant.

- Revêtement feutre confortable
- Dessous de la piste antidérapant
- Dynamisme tremplin conservé
- Stabilité pour la pose des mains
- Indicateur de distance inclus.

**REF. 1884128**

Piste d'élan 25 x 1 m, ép. 25 mm sans plaque support tremplin.

### TREMLINS

Voir rubrique Tremplins p.24

### PLAQUE DE PISTE SUPPORT (non illustrée)

**REF. 1250A**

Plaque de piste support tremplin 250 x 100 cm, ép.25 mm.

### PISTE D'ÉLAN CLUB (non illustrée)

**REF. 3900286**

Piste d'élan 25 x 0,65 m, ép. 25 mm sans plaque support tremplin. Mêmes caractéristiques que la piste de compétition.

### ENSEMBLE DE TAPIS

**REF. 1565802** - Revêtement feutre

**REF. 1565802P** - Revêtement PVC

Ensemble de 3 tapis de réception FIG 600 x 250 x 20 cm.

Tapis de protection pour pied inclus.

**Voir p.57**

## DÉCAMÈTRE

**REF. 1716145**

Ruban de mesure avec boîtier solide fermé, 30 m x 13 mm.

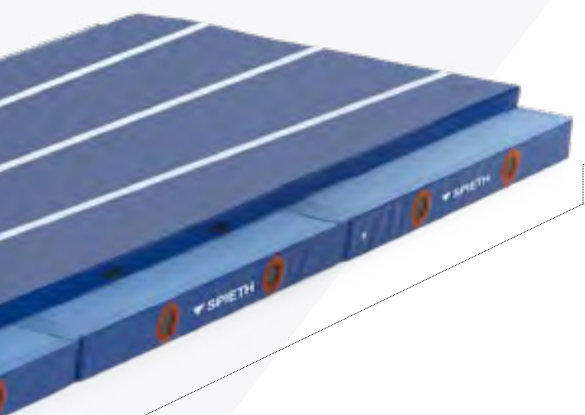

## KIT DE MAINTIEN (non illustré)

**REF. 9041**

Ensemble de velcros pour fixation de la piste de saut et du décamètre.

- Maintient l'alignement de la piste
- Mise en place simple.

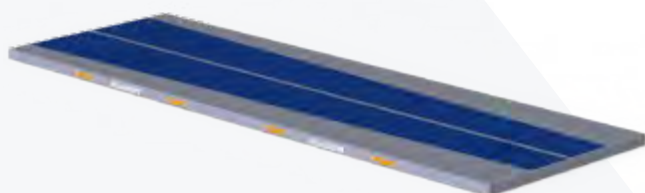

## MATELAS ADDITIONNEL PVC AVEC MARQUAGE

**REF. 6254**

Matelas additionnel 600 x 200 x 10 cm avec marquage central et divergent, pour les réceptions saut. **Voir p.61**

- Revêtement PVC
- Dessous antidérapant.



## HOUSSE CONFORT « ERGOJET RIO »

**REF. 4510269**

Housse d'entraînement souple pour « Ergojet Rio ».

- Idéale en reprise de saison
- Réduit les traumatismes
- Mise en place et retrait faciles.

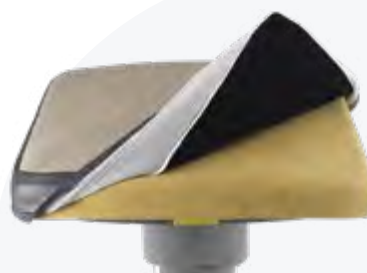

## HOUSSE CONFORT « PÉGASE »

**REF. 1407120**

Housse d'entraînement souple pour « Pégase ».

- Idéale en reprise de saison
- Réduit les traumatismes
- Mise en place et retrait faciles.

## HOUSSE DE RECHANGE SIMPLE

**REF. 1888051**



## HOUSSE DE PROTECTION « ERGOJET »

**REF. 1407203**

Housse de protection en PVC lavable.

- Protège la table de saut de la poussière et permet son transport en sécurité
- Facile à fixer avec son système de sangles élastiques.

## TABLE DE SAUT « ERGOJET CLUB »

**REF. 1407174**

Table de saut junior réglable en hauteur pour l'entraînement.

- Large surface d'appui pour la mise en confiance
- Forme ergonomique, revêtement doux
- Mousse dynamique et amortissante
- Réglage de la hauteur facile et sans effort grâce à un système de vérin à gaz
- Idéale pour les écoles et les clubs
- Corps : 120 x 90 x 90/135 cm
- Hauteur réglable de 90 à 135 cm
- Système de transport intégré dans le piètement
- Agrès mobile et compact
- Poids : 125 kg.



### LES TECHNOLOGIQUES

Position ouverte



Position fermée

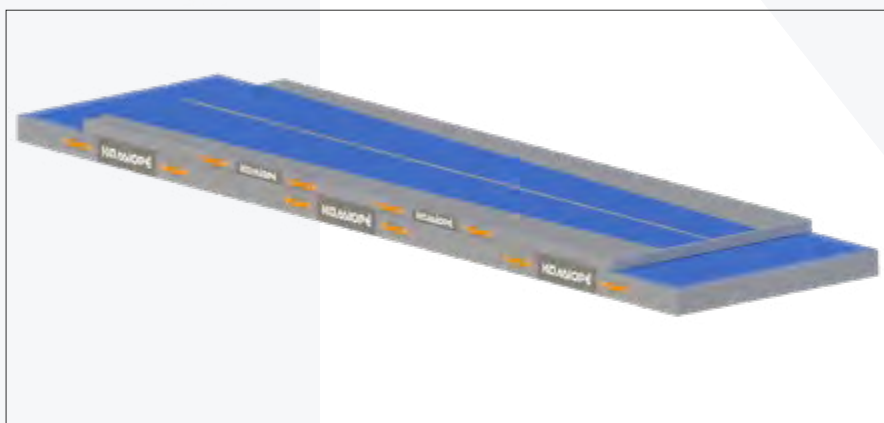

- Patins en caoutchouc résistants
- Roulettes intégrées au pieds.

- Ensemble de tapis de réception spécial saut composé de 3 tapis certifiés (E.N) **REF. 6418** : 250 x 200 x 20 cm (p.59) et d'un matelas additionnel PVC avec marquage **REF. 6254** : 600 x 200 x 10 cm. Voir p.61.

5 éléments, plus de 10 combinaisons possibles

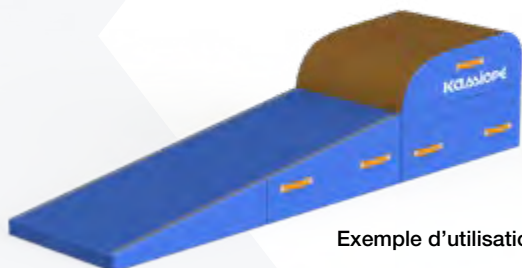
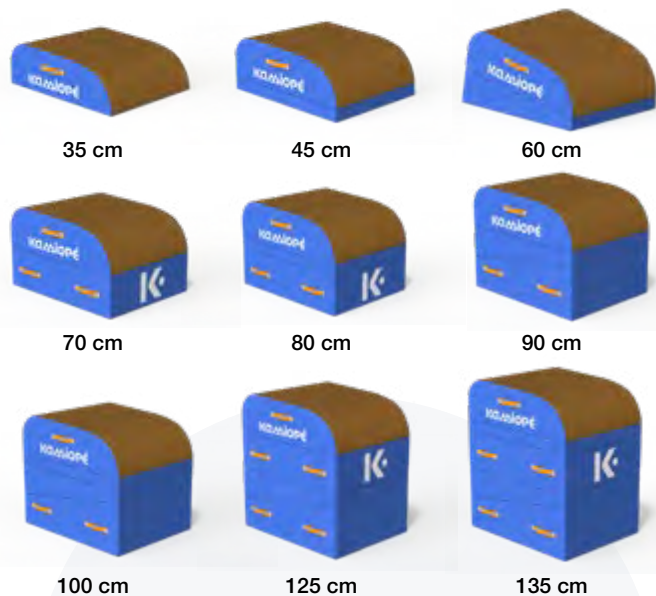

Exemple d'utilisation

## TABLE DE SAUT MOUSSE

**REF. 1201A**

Table de saut mousse 120 x 95 x 135 cm composée de 5 modules. Pour la découverte et l'apprentissage des différents sauts en réduisant l'appréhension du gymnaste.

- Polyvalence d'utilisation
- Forme ergonomique et sécurisée
- Hauteurs et inclinaisons réglables
- 10 poignées renforcées pour un transport facile
- Revêtement antidérapant et mousse haute qualité
- Velcro de liaison sous les modules : assemblage simple et rapide.

## Modules de saut SPIETH



### TABLE DE SAUT « TEAM GYM »

**REF. 1407314**

Table de saut compétition avec housse antidérapante durable.

- Ergonomie et performance
- Réglage de la hauteur facile et sans effort
- Hauteur réglable de 125 cm à 165 cm.



### TABLE DE SAUT « ERGOJET JUNIOR »

**REF. 1407198**

Mini table de saut junior pour l'apprentissage.

- Forme ergonomique, surface large et revêtement doux
- Dimensions : 90 x 72 cm, avec une hauteur réglable de 85 cm à 135 cm.



### MOUTON DE GYM

**REF. 1407024** - Petit (90 à 125 cm)

**REF. 1407014** - Moyen (110 à 170 cm)

**REF. 1409094** - Grand (140 à 200 cm).

Mouton de saut idéal pour l'initiation des enfants et des jeunes gymnastes.

- Dimension totale : 60 x 34 x 28 cm.



*Il faut toujours viser la lune, car même  
en cas d'échec, on atterrit dans les étoiles.*

Oscar Wilde

## TREMPLIN « HARD »

REF. 1411714

Tremplin de compétition « Hard » certifié FIG.

- Dynamisme optimal : plateau en fibre de carbone
- Rebond et stabilité homogènes
- 8 ressorts coniques en acier trempé
- Poignées et patins en caoutchouc intégrés.

Utilisateurs :

- Sauts avant pour gymnastes rapides/lourds
- Pour 50 à 100 kg.

Dimensions :

- 120 x 60 x 21 cm
- Poids : 25 kg.

Paire de roulettes de transport optionnelle REF. 2202920.



## TREMPLIN « SOFT »

REF. 1411704

Tremplin de compétition « Soft » certifié FIG.

- Dynamisme optimal : plateau en fibre de carbone
- Rebond et stabilité homogènes
- 5 ressorts coniques en acier trempé
- Poignées et patins en caoutchouc intégrés.

Utilisateurs :

- Sauts féminins et sauts arrières masculins
- Pour 40 à 75 kg.

Dimensions :

- 120 x 60 x 21 cm
- Poids : 24,5 kg.

Paire de roulettes de transport optionnelle REF. 2202920.



## LES TECHNOLOGIQUES



- Ressorts acier trempé silicium-chrome
- Rebond homogène et progressif.

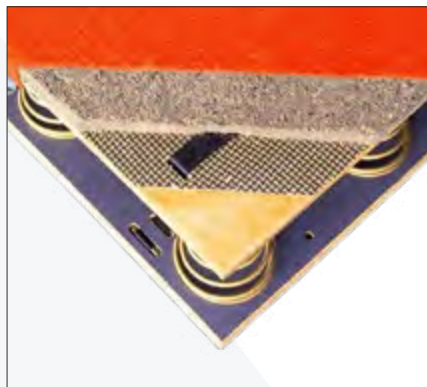

- Plateau renforcé en fibre de carbone
- Dynamisme optimal.



- Patins antidérapants en caoutchouc
- Poignée centrale de portage.

Rebond :

Faible : ●○○○ Moyen : ●●○○ Fort : ●●●●

Niveau d'entraînement :

Débutant : ●○○○ Confirmé : ●●○○ Professionnel : ●●●●



Rebond : ●●○  
Niveau d'entraînement : ●○○

## TREMPLIN DOUBLE « SKIPPY »

REF. 1411784

Tremplin double pour l'initiation et l'entraînement.

- Apprentissage méthodique des sauts
- Alternative à 2 tremplins empilés
- Forme ergonomique pour une position de frappe correcte
- Plateau renforcé en fibre de carbone pour un dynamisme optimal
- 5 ressorts coniques acier trempé chrome-silicium (possibilité d'en ajouter pour durcir le tremplin)
- Roulettes de transport.

Utilisateurs :

- Débutants
- Jusqu'à 45 kg.

Dimensions :

- 120 x 60 x 33 cm
- Poids : 30 kg.



Rebond : ●●○  
Niveau d'entraînement : ●○○

## TREMPLIN « BUDAPEST »

REF. 1411774

Tremplin « Budapest » pour l'entraînement, tout niveau.

- Plateau et système de rebond durables
- Dynamisme optimal
- Usage polyvalent
- Patins en caoutchouc.

Utilisateurs :

- Scolaires et clubs
- Jusqu'à 95 kg.

Dimensions :

- 120 x 60 x 21 cm
- Poids : 24 kg.



Rebond : ●●○  
Niveau d'entraînement : ●○○

## TREMPLIN « ERGOTOP 2 »

REF. 1411431

Tremplin « Ergotop 2 » pour l'entraînement, tout niveau.

- Plateau et système de rebond durables
- Dynamisme optimal
- Usage polyvalent
- Patins en caoutchouc.

Utilisateurs :

- Scolaires et clubs
- Jusqu'à 75 kg.

Dimensions :

- 119 x 59 x 24 cm
- Poids : 24 kg.

## Tremplins mousse

Une gamme complète de modules spécifiques pour une utilisation variée dans toutes vos situations d'entraînement.

- Pour tout niveau de pratique
- Complexe de mousse dense haute qualité
- Housse PVC 1000 deniers, bleue et grise
- Hauteur identique aux normes des tremplins et protections.

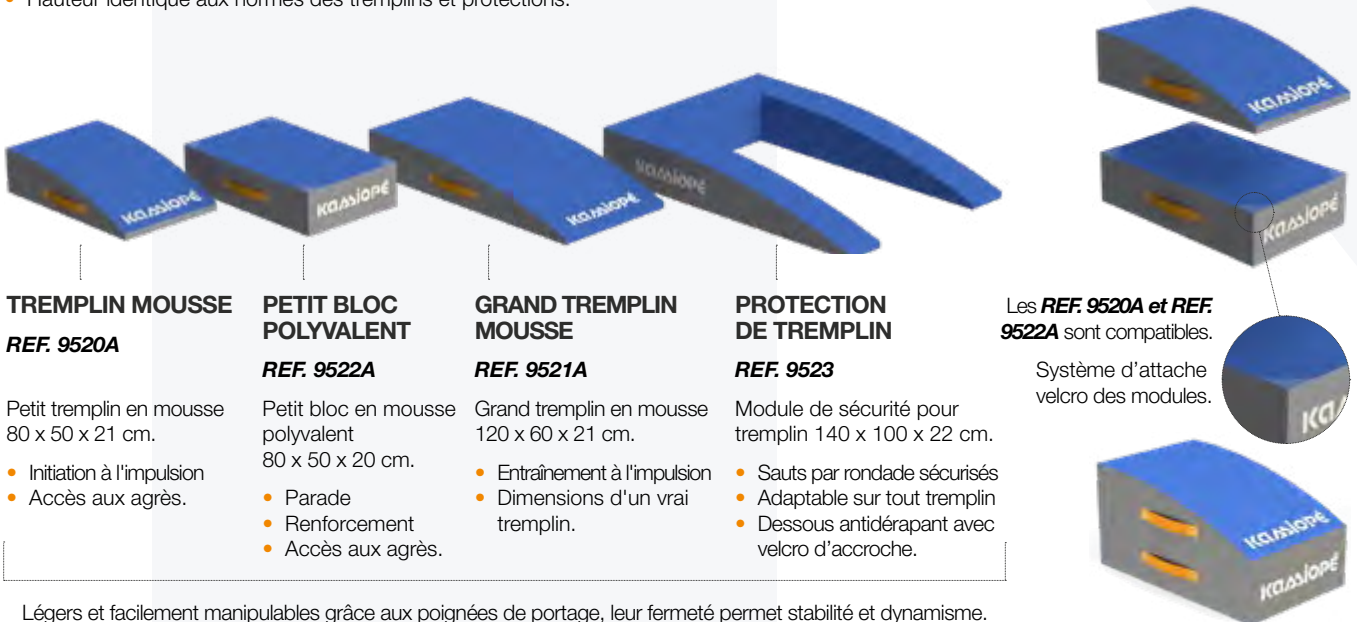

**TREMPLIN MOUSSE**  
REF. 9520A

Petit tremplin en mousse  
80 x 50 x 21 cm.

- Initiation à l'impulsion
- Accès aux agrès.

**PETIT BLOC POLYVALENT**  
REF. 9522A

Petit bloc en mousse polyvalent  
80 x 50 x 20 cm.

- Parade
- Renforcement
- Accès aux agrès.

**GRAND TREMPLIN MOUSSE**  
REF. 9521A

Grand tremplin en mousse  
120 x 60 x 21 cm.

- Entraînement à l'impulsion
- Dimensions d'un vrai tremplin.

**PROTECTION DE TREMPLIN**  
REF. 9523

Module de sécurité pour tremplin  
140 x 100 x 22 cm.

- Sauts par rondade sécurisés
- Adaptable sur tout tremplin
- Dessous antidérapant avec velcro d'accroche.

Les REF. 9520A et REF. 9522A sont compatibles.

Système d'attache velcro des modules.

Légers et facilement manipulables grâce aux poignées de portage, leur fermeté permet stabilité et dynamisme.



## LE TREMPLIN-TRAMPOLINE « IMPULS'TRAMP »

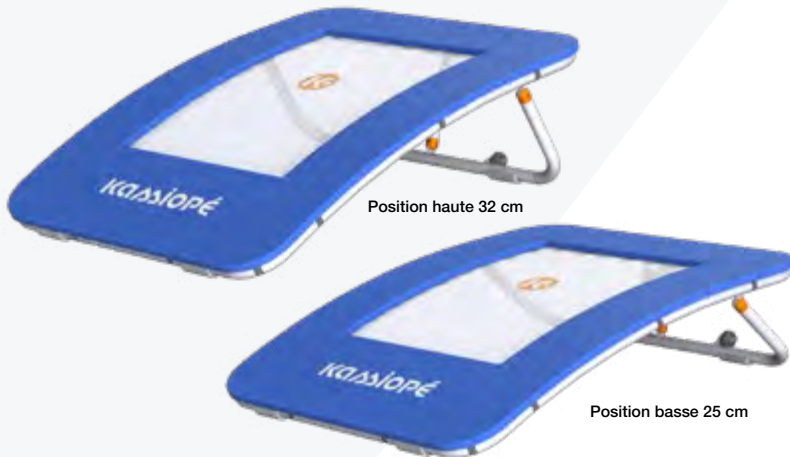

### IMPULS'TRAMP

REF. 5201

Le tremplin-trampoline Kassiope

- Dynamisme d'un mini-trampoline avec les dimensions et la stabilité d'un tremplin
- Respecte l'intégrité physique et l'évolution du gymnaste, conserve la course d'élan et facilite le dernier appel
- Zone d'impulsion large pour faciliter l'apprentissage
- Réglage de l'inclinaison sur 4 niveaux
- Polyvalent d'usage
- Ergonomie de réglage
- Performance et confort
- Qualité de conception et de fabrication : chape aluminium, butée et sécurité de guidage sur la coulisse.

#### Dimensions :

- 100 x 125 cm, toile d'impulsion 94 x 67 cm
- Hauteur réglable : 25 à 32 cm
- Poids : 26 kg.

#### Utilisateurs :

- Tout niveau
- Jusqu'à 60 kg et + avec le kit de durcissement.



## LES + TECHNOLOGIQUES



- Pads de protection périphérique, articulés en partie basse, en mousse polyéthylène et housse PVC M2, épaisseur 2,5 cm
- Zone d'impulsion large.



- Réglage sur 4 niveaux d'inclinaison
- Molette d'indexation pour un réglage simple et rapide
- Coulisse avec butée de sécurité
- Roulettes en caoutchouc.

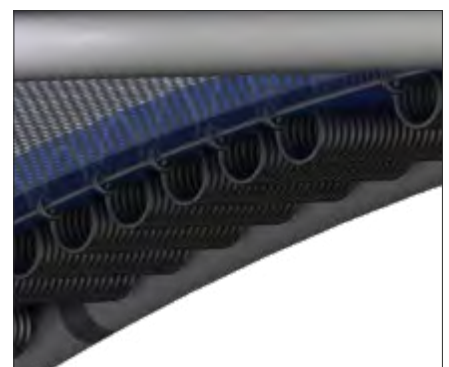

- 44 ressorts en acier zingué traité « long life » par grenailage, avec placement spécifique pour renforcer la partie basse.



*Plus une chose est difficile,  
plus elle exige d'art et de vertu.*

Aristote

## BARRES ASYMÉTRIQUES « BERNE EXCLUSIVE »

**REF. 1383210** - Avec câblerie standard

**REF. 1383210C** - Avec câblerie courte

Barres asymétriques de haute compétition « Berne » **certifiées FIG.**  
Modèle identique à celui des J.O. de Rio 2016.  
Modèle particulièrement apprécié du haut niveau.

- Système de tension à double câble avec tendeurs à glissière
  - Réglage de la tension rapide et précis pour l'entraîneur. Permet d'optimiser la tension de l'agrès à chaque gymnaste
  - Marquage clair de la hauteur de compétition sur l'écarteur
  - Réglage de l'écartement millimétrique
  - Piètement multifonction.
- Distance entre les porte-mains : 110 à 185 cm
  - Barre inf. réglable de 150 à 200 cm, tous les 5 cm
  - Barre sup. réglable de 230 à 290 cm, tous les 5 cm.

Système de transport inclus.

**REF. 1383200** - Avec porte-mains « Carboflex »

Barres asymétriques « Berne ». Caractéristiques identiques aux barres asym. à l'exception de la certification F.I.G. Porte-mains « Carboflex ».

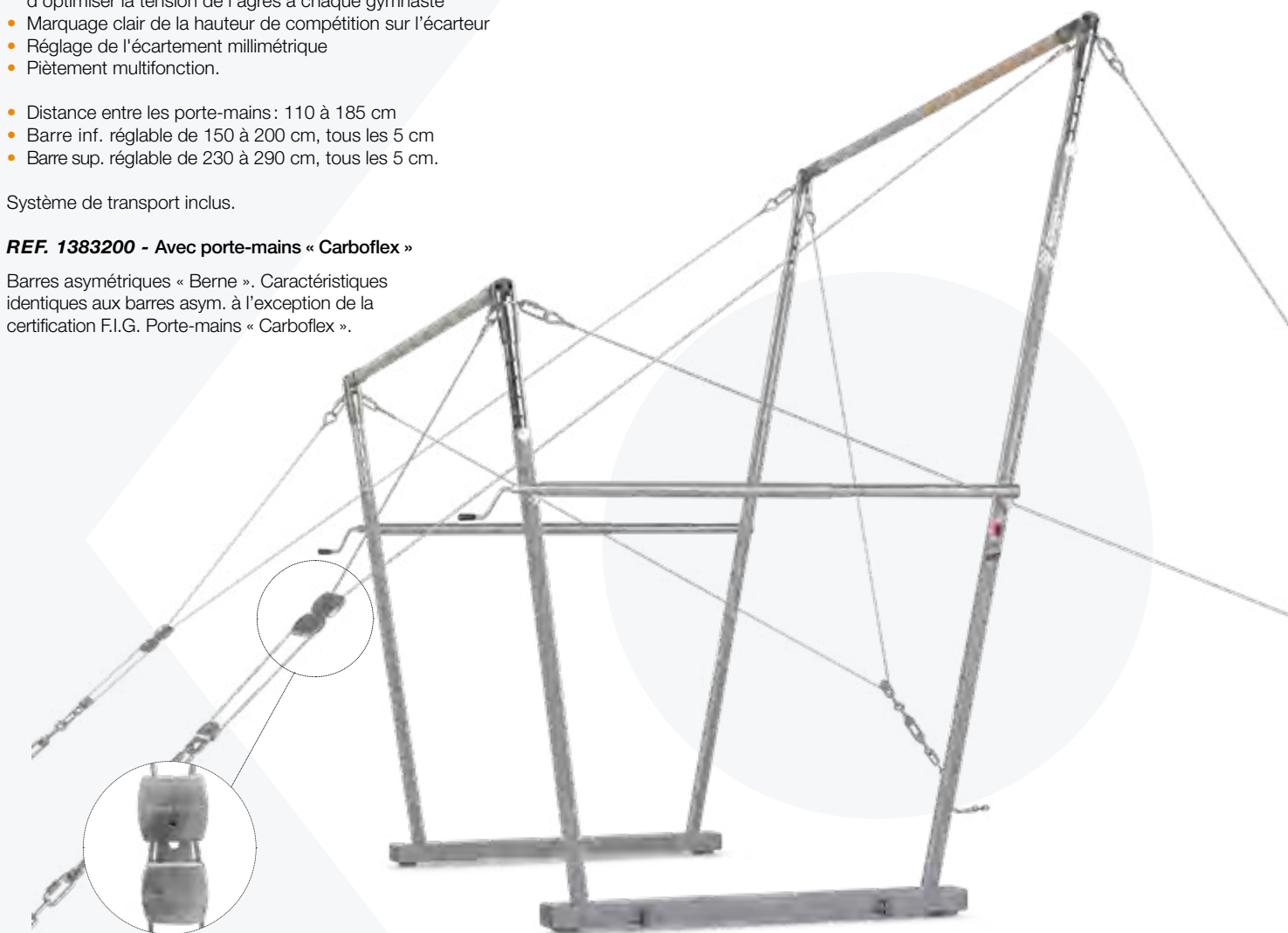

Tension adaptable avec précision en fonction du gymnaste.

## LES TECHNOLOGIQUES



- Réglage de l'écartement précis et sûr
- Sans effort grâce à la manivelle.



- Nouveau porte-mains robuste en fibre de naturelles pour barres asymétriques « Berne Exclusive »
- Disponible à l'unité. **REF. 2204830.** Voir p.31

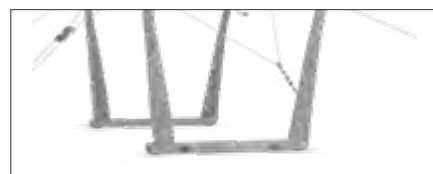

- Manchon de protection **REF. 1566014** pour les barres « Berne » (à l'unité)
- 4 pièces nécessaires pour sécuriser l'agrès.



## Des barres pour l'entraînement aux dimensions FIG, faciles à régler

### BARRES ASYMÉTRIQUES « COMPÉTITION »

**REF. 1383128** - Avec câblerie standard

**REF. 1383128C** - Avec câblerie courte

Barres asymétriques polyvalentes présentant un réglage aux **dimensions FIG**.

- Idéales pour l'entraînement comme la compétition
- Base: 253 x 150 cm
- Barre inférieure réglable de 140 à 190 cm, tous les 5 cm
- Barre supérieure réglable de 215 à 280 cm, tous les 5 cm
- Écartement réglable de 120 à 210 cm.

**REF. 1383135** - Avec porte-mains « Fiberflex »

**REF. 1383135C** - Avec câblerie courte

Caractéristiques identiques aux barres asymétriques « Compétition ». Porte-mains « Fiberflex ».



### APPAREIL DE CONTRÔLE DE TENSION DE CÂBLES

**REF. 1760950**

Permet d'éviter la surtension ou la sous-tension des dispositifs de tension. **Certifié FIG.**

Lorsque la tension devient trop faible ou trop élevée, elle est indiquée par un signal lumineux clignotant.

Convient pour les barres asymétriques, les barres hautes et les anneaux fixes.



### PROTECTION DE TENDEUR ET D'ANCRAGE

**REF. 9412A**

Protection de tendeur et d'ancrage en mousse avec revêtement feutre, pour la sécurité de passage autour des agrès. A l'unité.



LES  ERGONOMIQUES: SIMPLICITÉ, RAPIDITÉ

Un système de réglage unique :

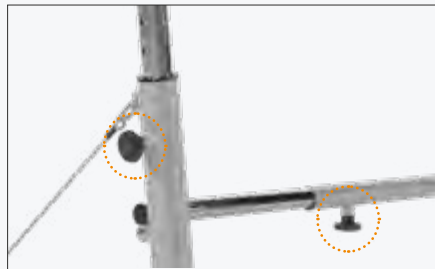

Réglages assurés par des molettes indexables avec indicateur de sécurité.



1 Dévisser et tirer



2 Régler



3 Cranter et visser



Pion rouge rentré :  
verrouillage OK.

Un réglage en hauteur en toute sécurité, simple et sans effort :



- Réglage à portée de main depuis le sol
- Montée et descente sécurisées et sans effort (assistance par ressort intégré dans la coulisse).



- Dimensions FIG gravées sur les coulisses (barre sup. 7 - barre inf. 6 - écarteur 16).

Un changement rapide des porte-mains :



- Changement facile et rapide des porte-mains grâce au bouton « Quick Snap ».



- Mise en place du bouton « Quick Snap » possible des 2 côtés de la chape
- Également adaptable : porte-mains de barre fixe REF. 4140705.

Stabilité, réglages et rangement faciles : pour les scolaires et les clubs sans salle

**BARRES ASYMÉTRIQUES AUTOSTABLES**

**REF. 1383124**

Barres asymétriques à pieds repliables.

Comme les barres « Compétition », elles présentent un réglage aux **dimensions FIG.**

- Pour tout niveau de pratique
- Idéal pour les scolaires et les clubs sans salle spécialisée
- Autostables sans hauban (possibilité d'adapter une câblerie)
- Installation et désinstallation rapides.

- Largeur réglable de 120 à 210 cm
- Barre inf. de 140 à 190 cm, tous les 5 cm
- Barre sup. de 215 à 280 cm, tous les 5 cm
- En position de rangement : 256 x 142 x 216 cm
- En position d'utilisation : 342 x 284 x 261 cm
- Distance max entre les portes-mains : 210 cm.

Système de déplacement inclus.

**REF. 1383130 - Avec porte-mains « Fiberflex »**

Caractéristiques identiques aux barres asym. « Autostables ». Porte-mains « Fiberflex ».

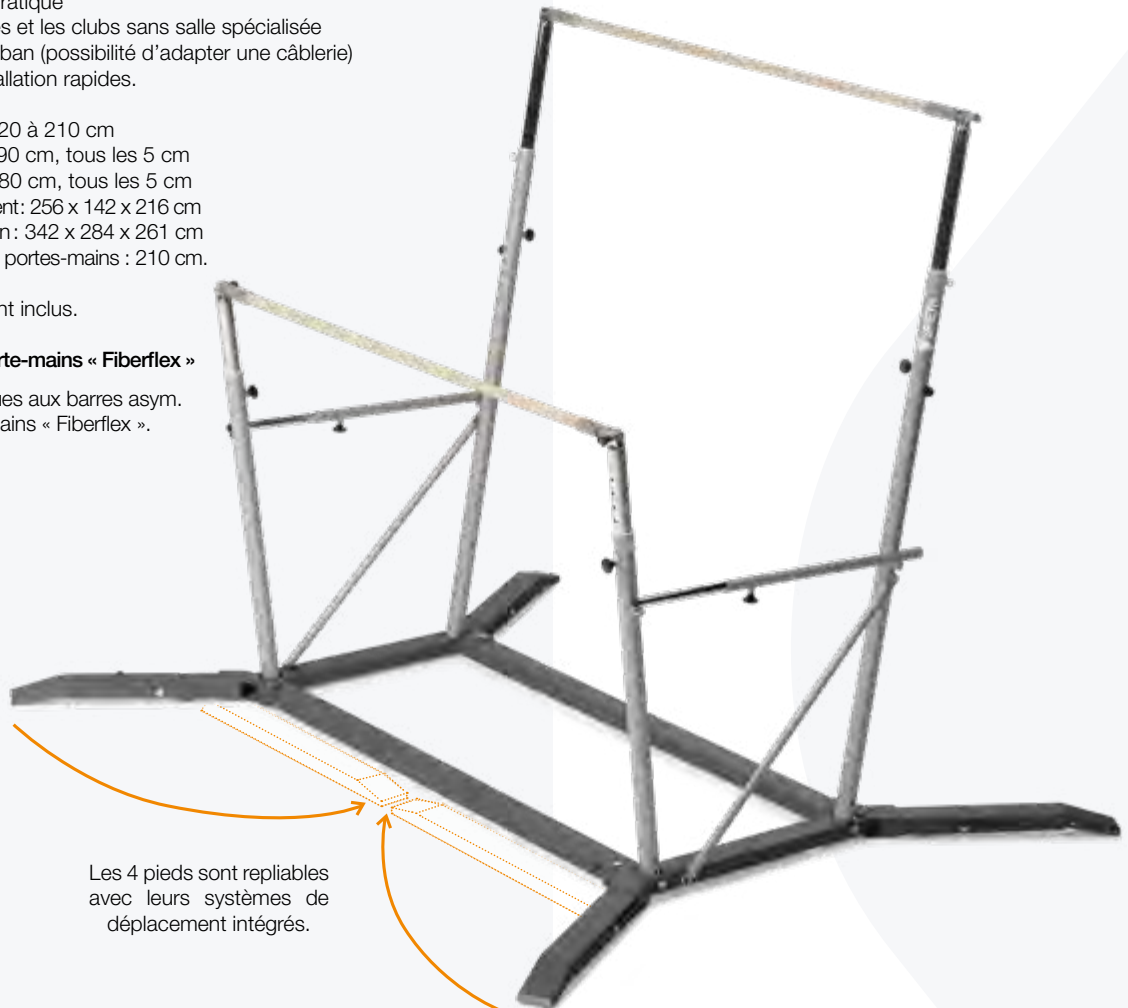

Les 4 pieds sont repliables avec leurs systèmes de déplacement intégrés.

LES  TECHNOLOGIQUES



- Réglages assurés par des molettes indexables avec indicateur de sécurité.



- **REF. 1566700** : ensemble de tapis FIG repliables sur l'agrès composé de **REF. 2240867** : 1 tapis central, **REF. 2240522** : 2 tapis 200 x 200 x 20 cm, **REF. 4241606** et **REF. 6149335** : velcros.



- Exemple ensemble NE (**REF. 6425** : 1 tapis central 230 x 85 x 20 cm, **REF. 6405** : 2 tapis 200 x 200 x 20 cm, **REF. 6003** : 2 velcros lg 200 cm, larg. 21 cm, **REF. 9042** : Kit de velcros de maintien).

## Câbleries :

### CÂBLERIE COURTE

**REF. 1801A** - barres « Berne »  
**REF. 1803A** - barres « Compétition »

Système de tension compatible sur barres asymétriques, dans le cadre de l'optimisation de l'espace d'une salle.

### CÂBLERIE LONGUE

**REF. 2201530** - barres « Berne »  
**REF. 1802A** - barres « Compétition »

Système de tension pour utilisation en salle d'entraînement et en compétition.

### PROTECTIONS DE CÂBLE

**REF. 9409A** - 1 m  
**REF. 9407A** - 1,50 m  
**REF. 9408A** - 2 m  
**REF. 9406A** - 2,50 m

Protections de câble en mousse avec revêtement PVC et fermeture à glissière. La paire.

### PROTECTION DE TENDEUR ET D'ANCRAGE

**REF. 9412A**

Protection de tendeur et d'ancrage en mousse avec revêtement feutre, pour la sécurité de passage autour des agrès. A l'unité.

## Modules d'accès :



### CONSOLE D'ACCÈS ET DE PARADE À ESCALIER ORIENTABLE

**REF. 1490373**

Console d'accès à escalier orientable. Élément ancré au sol, indépendant de l'agrès.

- Escalier orientable
- Plateau **140 x 50 cm**
- Réglable en hauteur et latéralement
- Surface du plateau antidérapante
- Rabat automatique par vérin
- Hauteur réglable de 137 à 197 cm, tous les 10 cm.

Console à escalier fixe **REF. 1490370**  
Voir p.53



### BLOCS DE GYMNASTIQUE

**REF. 1540225** - 50 x 50 x 50 cm  
**REF. 1540188** - 75 x 45 x 60 cm  
**REF. 1540226** - 100 x 75 x 75 cm (non représenté)

Bloc de gymnastique polyvalent pour l'entraînement et l'apprentissage.

- Utilisable aussi bien en console de parade qu'en module d'accès aux agrès
- Utilisable dans 3 positions
- Polyvalent, léger et durable
- Revêtement en PVC Bisonyl.

## Porte-mains et protections :

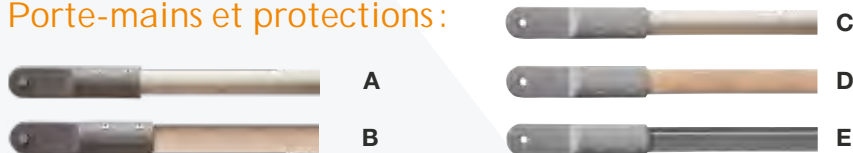

### PORTE-MAINS BARRES ASYM. BERNE

**A REF. 2204830** - revêtement Fiberflex

- Nouveau revêtement robuste en fibres naturelles
- Temps de préparation réduit
- Moins de magnésie nécessaire
- Compatible avec les barres asymétriques « Berne » **REF. 1383200**.

**B REF. 2204130** - revêtement Carboflex

Porte-mains de barres asymétriques « Berne »  
Porte-mains en fibre de verre avec finition hêtre.

### PORTE-MAINS BARRES ASYM.

**C REF. 2204825** - revêtement Fiberflex  
**D REF. 2202205** - revêtement Carboflex  
**E REF. 4140705** - acier trempé

Compatibles avec :

- la barre fixe « Club » **REF. 1384094**
- la barre fixe sans hauban **REF. 1384224**
- les supports mobiles **REF. 1384080**.

Compatibles avec les barres asymétriques « Autostables » **REF. 1383124** et les barres asymétriques « Compétition » **REF. 1383128**.



### MANCHON DE PROTECTION

**REF. 1760301**. À l'unité

Manchon de protection en « U » en mousse pour porte-mains, 140 cm.

- Mousse haute densité
- Idéal pour le travail des lâchers
- Mise en place et retrait rapides grâce à une poignée
- Avec velcro de maintien.

A close-up, low-angle shot of a person's feet walking on a tightrope. The person is wearing high-heeled shoes. The tightrope is a thin, light-colored line that stretches across the frame. The background is dark, with a soft, ethereal light source creating a misty or smoky atmosphere. The lighting highlights the texture of the shoes and the skin of the feet. The overall mood is one of balance and precision.

*Appliquez-vous à garder en toute chose  
le juste milieu.*

Confucius



## POUTRE « SOFT TOUCH »

REF. 1414210

Poutre d'équilibre de compétition **certifiée FIG.**

La technologie « Soft touch » réduit les impacts lors des réceptions, améliore la stabilité des gymnastes et diminue la pression exercée sur leurs articulations.

- Poutre en aluminium renforcé. Nouvelle forme du profilé aluminium, effet optique plus large
  - Revêtement hygroscopique
  - Double capacité d'absorption des chocs
  - Embouts d'extrémité en matériau souple
  - Patins en caoutchouc antidérapants.
- Corps : 500 x 10 cm
  - Hauteur réglable de 75 à 125 cm, tous les 5 cm.



### LES TECHNOLOGIQUES

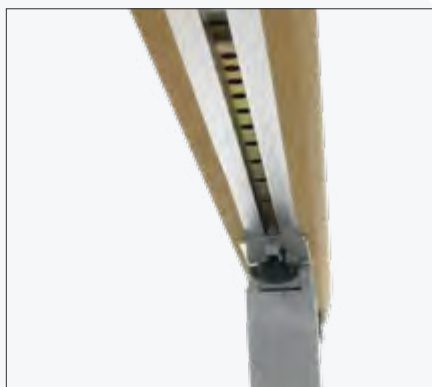

- Réglage en hauteur rapide
- Système de serrage sans jeu
- Corps en aluminium renforcé.



- Embouts d'extrémité souples
- Double capacité d'absorption des chocs.



- Composition de la technologie « Soft touch ».

## Une poutre à grande amplitude de réglage, sans effort

### POUTRE « CLUB SOFT TOP »

REF. 1414034

Poutre en aluminium avec revêtement hygrosopique confortable. Corps « Soft » pour une stabilité optimale et un impact réduit dans la répétition des exercices.

- Réglage de la hauteur simple et rapide grâce au vérin à gaz intégré
- Hauteur réglable sans besoin de déplacer les pieds ni les tapis
- Corps en aluminium renforcé
- Revêtement souple.
- Corps : 500 x 10 cm
- Hauteur réglable de 50 à 90 cm tous les 10 cm, de 90 à 130 cm tous les 5 cm.



Protection de pied en mousse et feutre, pour poutre « Club » REF. 1566068 (à l'unité).



Chariot de transport pour poutre et cheval d'arçons junior. REF. 1522084 (à l'unité).

- Roulettes pivotantes doubles à roulement
- Pas de bords tranchants.



Débouillage de nos tapis de réception pour faciliter la manipulation.



### POUTRE D'ENTRAÎNEMENT BASSE 5 M

**REF. 1414301** - longueur 5 m  
**REF. 1414076** - longueur 3 m

Poutre basse sur pieds en bois pour l'entraînement.  
 Même revêtement que la poutre « Club Soft Top ».  
 Disponible en deux longueurs.

- Corps en aluminium renforcé
- Écartement des pieds réglable
- Patins en caoutchouc antidérapants
- Largeur : 10 cm
- Hauteur : 30 cm.



### POUTRE D'ENTRAÎNEMENT BASSE **LARGE**

**REF. 1414118**

Poutre basse large sur pied en bois pour l'entraînement.  
 Même revêtement que la poutre « Club Soft Top ».

- Corps en aluminium renforcé
- Écartement des pieds réglable
- Patins en caoutchouc antidérapants
- Corps : 500 x **20 cm** (au lieu de 10 cm)
- Hauteur : 30 cm.

### Pieds d'agrès bas



### PIED POUR POUTRE BASSE OU CHEVAL D'ARÇONS BAS

**REF. 1251**

Pied compatible avec toutes les poutres et chevaux  
 d'arçons Spieth et Janssen-Fritsen. A l'unité.

### PIED POUR POUTRE BASSE

**REF. 2204815** - hauteur 25 cm  
**REF. 2204820** - hauteur 40 cm

Disponible en plusieurs hauteurs. Permet l'utilisation de  
 tapis pendant les entraînements. A l'unité.



### REVÊTEMENT DE POUTRE

#### REF. 1490060 - Amovible

Revêtement de poutre amovible pour prolonger la durée de vie de votre matériel.

- Facile à fixer avec son système velcro
- Se positionne sur le corps de poutre existant
- Compatible avec la **REF. 1414210** et **REF. 1414301**.

#### REF. 1998202 - Kit de revêtement : mousse et embouts.

Nécessite une pose.



### ÉLARGISSEUR DE POUTRE

#### REF. 1414190 - longueur 2 m

#### REF. 1414191 - longueur 3 m

Largeur 20 cm.

Élargisseur adaptable à tout corps de poutre.

- Double la largeur de la poutre
- Facilite l'apprentissage de nouveaux éléments
- Ligne de direction marquée en rouge
- Facile à installer.



### POUTRE ENROULABLE

#### REF. 1495297

Poutre enroulable en matière synthétique 500 x 10 x 2,5 cm.

- Pour un entraînement en toute sécurité
- Idéal pour l'utilisation à domicile
- Surface élastique
- Mêmes dimensions que la poutre de compétition
- Facile à ranger, encombrement minimal.



### MULTIMAT

#### REF. 1540620

Tapis universel à haut niveau d'amortissement. Idéal pour poutre d'équilibre et barres asymétriques 150 x 100 x 1,5 cm.

- Surface supérieure stretch : souple au toucher et assure une bonne accroche lors des réceptions
- Matériel anti-dérapant : toujours bien positionné
- S'adapte très facilement à l'agrès sur lequel il est placé
- Convient également à beaucoup d'autre usage méthodique.



### PROTECTION DE PIED DE POUTRE

#### A. REF. 1566068 - compatible avec REF. 1414034 - Club Soft top REF. 1566080 - compatible avec REF. 1414210 - Soft touch

En mousse, revêtement feutre doux (à l'unité).

- Approuvée par la F.I.G.

#### B. REF. 2511323

En mousse, revêtement PVC doux (la paire).

- Approuvée par la F.I.G.



## PROTECTION CORPS DE POUTRE

**REF. 9418** - longueur 1 m

**REF. 9419** - longueur 2 m

**REF. 9415** - longueur 3 m

Protection amortissante pour tout corps de poutre.

- Revêtement hygroscopique avec mousse
- Bande antidérapante à l'intérieur
- Charge réduite, stabilité conservée
- Fixation simple par velcro.

Disponibles également avec un revêtement PVC pour faciliter la désinfection, **REF. XXXXP.**



## TAPIS POLYVALENT

**REF. 7012**

Tapis polyvalent souple 200 x 100 x 2 cm. S'adapte à la forme de l'agrès, pour une utilisation variée et sécurisante.

- En mousse souple et amortissante
- Revêtement jersey élastique et confortable
- Dessous antidérapant.



## POUTRE MOUSSE PÉDAGOGIQUE

**REF. 1410**

Poutre mousse pédagogique 250 x 24/15 x 8 cm.

- Idéale pour l'utilisation à domicile et l'apprentissage des éléments
- Dimensions limitant l'appréhension
- Repère visuel de la largeur d'une poutre (10 cm)
- Légère et stable, en mousse dynamique haute qualité
- Revêtement PVC et dessous antidérapant
- Liaison par velcro à chaque extrémité.



## ÉLARGISSEUR DE POUTRE U

**REF. 9417**

Élargisseur de poutre en U adaptable à tout corps de poutre, 250 x 25 cm.

- Plateau intérieur renforcé et amortissant
- Mousse à mémoire de forme haute qualité pour la sécurité et le confort
- Réduit l'appréhension pour permettre l'apprentissage et la répétition
- Fixation rapide par 4 bandes velcro et boucles métal.



*Demeure centré, n'excède pas tes capacités.  
Élargis-toi à partir de ton centre,  
et reviens à ton centre.*

Siddharta Gautama

## CHEVAL D'ARÇONS

REF. 1406104

Cheval d'arçons de compétition **certifié FIG**.  
Modèle identique à celui des J.O. de Rio 2016.

- Grande stabilité
- Revêtement en cuir de première qualité
- Corps rigide avec rembourrage mousse
- Arçons en caoutchouc antidérapant hygrosopique, pour une utilisation minimale de magnésie
- Chaîne de fixation au sol avec tendeur
- Piètement en Y avec patins de protection intégrés pour une stabilité optimale
- Corps : 160 x 35 x 28 cm.
  
- Hauteur réglable de 95 à 125 cm tous les 5 cm
- Arçons réglables de 36 à 48 cm.

Système de transport intégré.



## LES TECHNOLOGIQUES



- Arçon en aluminium, revêtement en caoutchouc antidérapant hygrosopique (à l'unité **REF. 2200525**)
- Poignée de serrage ergonomique pour le réglage de l'écartement.
- Serrage et indexation haute qualité
- Guidage optimisé par coulisse zinguée et pièce nylon pour annuler les jeux
- Système de transport intégré.
- Set de manchons de protection pour la compétition avec guidage des chaînes dans le manchon, **REF. 1566064**.

## Un cheval aux proportions adaptées aux jeunes gymnastes



Cheval d'arçons ADULTE

100%



Cheval d'arçons JUNIOR

90%

### CHEVAL D'ARÇONS JUNIOR

**REF. 1407068**

Cheval d'arçons Junior réduit proportionnellement à 90 %. Pour un entraînement dans des conditions identiques à celles des adultes.

- Revêtement 100 % cuir de haute qualité
- Progression beaucoup plus rapide
- Évite les défauts de position
- Facilite l'apprentissage et la transition champignon -> cheval d'arçons
- Corps de cheval d'arçons 143 x 32 cm
- Hauteur 100 cm.



### CHEVAL D'ARÇONS BAS

**REF. 1407073**

Corps de cheval d'arçons de compétition 140 x 35 x 35 cm.

- Revêtement en cuir de première qualité
- Corps rigide avec rembourrage mousse
- Arçons réglables en caoutchouc antidérapant hygroscopique
- Les pieds n'endommagent pas le sol.



### PLANCHE DE CHEVAL D'ARÇONS

**REF. 1407080**

Planche de cheval d'arçons pour l'entraînement 140 x 45 cm.

- Revêtement en cuir de première qualité
- Plus large (45 cm) pour faciliter la pose des mains derrière le dos
- Facilement déplaçable
- Entraînement à même le sol
- Les deux arçons en aluminium avec revêtement hygroscopique **REF. 2203100** sont inclus.



### BANC DE VOLTIGE

**REF. 1403304**

Banc de voltige pour l'entraînement facilitant la transition champignon -> cheval d'arçons, 140 x 45 cm.

- Revêtement en cuir de première qualité
- Plus large (45 cm) pour faciliter la pose des mains derrière le dos
- Idéal pour l'entraînement aux magyars
- Inclinaison idéale pour l'apprentissage des pivots et des transports
- Base stable avec pieds en caoutchouc
- Hauteur réglable de 50 à 65 cm tous les 5 cm
- Compatible avec les arçons en aluminium avec revêtement hygroscopique **REF. 2203100** non inclus (disponibles à l'unité) et le plateau mousse **REF. 1407071** non inclus (disponible à l'unité).





**PETIT BANC DE VOLTIGE**

**REF. 1403314**

Petit banc de voltige conçu pour faciliter la transition champignon -> cheval d'arçons, hauteur du corps : 48 cm.

- Revêtement en cuir de première qualité
- Arçons identiques à ceux du cheval d'arçons de compétition
- Grand socle stable revêtement caoutchouc non tachant
- Prescrit dans le programme d'entraînement par la **KNGU** et **GymFed**
- Poignée de serrage ergonomique : réglage et démontage faciles.



**CHAMPIGNON SANS ARÇON**

**REF. 1395014**

Champignon sur socle, sans arçon, ø 60cm, ht. 48 cm. Pour l'entraînement à la voltige.

- Revêtement caoutchouc P.U.R. hygroscopique très adhérent
- Surface homogène amortissante
- Piètement circulaire stable en bois.



**CHAMPIGNON AVEC ARÇON**

**REF. 1395018**

Champignon sur socle, avec arçon, ø 60cm, ht. 48 cm. Pour l'entraînement à la voltige.

- Arçon en aluminium avec revêtement hygroscopique inclus **REF. 2203100**
- Revêtement caoutchouc P.U.R. hygroscopique
- Surface homogène amortissante
- Piètement circulaire stable en bois.



**CHAMPIGNON SUR PIED EN ACIER**

**REF. 1395024**

Champignon sur pieds en acier, sans arçon, ø 100cm, ht. 48 cm. Pour l'entraînement à la voltige.

- Revêtement caoutchouc P.U.R. hygroscopique
- Surface homogène amortissante.

Accessoires arçons 



**ARÇON**

**REF. 2200525**

Arçon en aluminium, revêtement caoutchouc antidérapant hygroscopique. Poignée de serrage ergonomique pour le réglage de l'écartement. A l'unité.



**PLATEAU MOUSSE**

**REF. 1407071**

Plateau de mousse recouvert d'une housse en nylon, facile à fixer. A l'unité.



**ÉTRIER DE VOLTIGE**

**REF. 1403205**

Voir p. 70



**CERCLE THOMAS**

**REF. 1403210**

Voir p. 70



*L'important n'est pas  
ce qu'on supporte,  
mais la façon de le  
supporter.*

Sénèque

## PORTIQUE D'ANNEAUX « BERLIN »

REF. 1384034

Portique d'anneaux de compétition « Berlin » certifié FIG. Modèle utilisé aux J.O. de Rio 2016.

- Système réglable unique d'absorption des chocs
  - Haute capacité d'amortissement des charges extrêmes
  - Idéal en entraînement comme en compétition
  - Système de tension à double câble avec tendeurs à glissière
  - Double haubanage pour la stabilité du portique et la limitation des mouvements parasites
  - Renfort d'angle pour augmenter la stabilité du portique d'anneaux
  - Anneaux avec sangle en cuir renforcée PE.
- 
- Hauteur réglable de 275 à 305 cm par paliers 2,5 cm et 5 cm
  - Requier une hauteur de salle minimum de 620 cm.

Manchon de protection REF. 1566044 (non illustré). À l'unité (2 pièces nécessaires).

Tension adaptable avec précision en fonction du gymnaste.

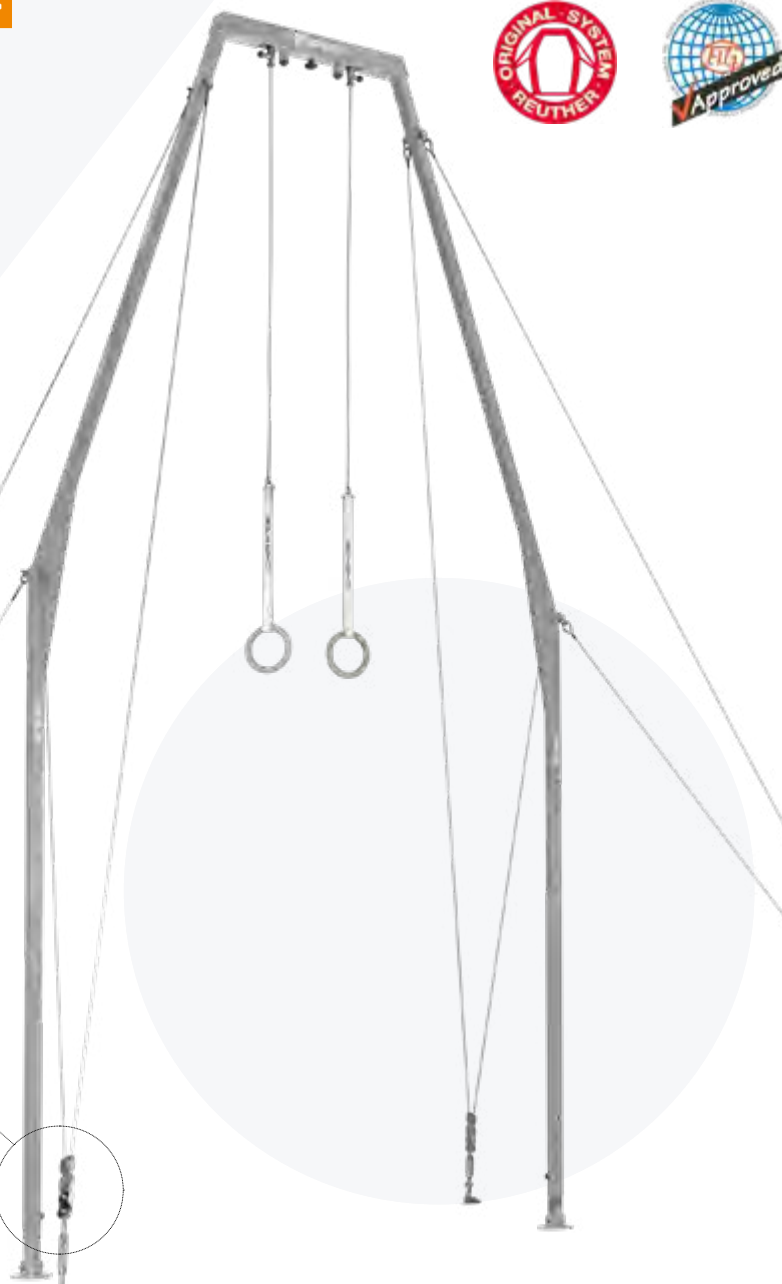
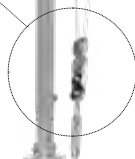
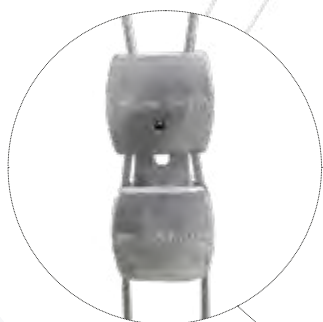

### LES TECHNOLOGIQUES



- Réglage de l'élasticité par molette centrale
- Ajustement millimétrique des anneaux.
- Anneaux en bois lamellé collé haute fréquence
- Sangles en cuir renforcé
- Câbles en acier inoxydable gainés.
- Pieds articulés, avec trous de fixation
- Platines grand diamètre
- Patins de protection en caoutchouc.



### TÊTE DE PORTIQUE D'ANNEAUX « BERLIN »

**A REF. 1384060**

Tête de portique d'anneaux pour une fixation permanente en charpente. Idéale pour les centres d'entraînement. Pièces d'adaptation en charpente non comprises.

- Même tête que celle du portique de compétition **FIG**
- Système réglable unique d'absorption des chocs
- Haute capacité d'amortissement des charges extrêmes
- Anneaux « Berlin » **REF. 2511263** non inclus.

### SET D'ANNEAUX « BERLIN »

**B REF. 2511263**

Set d'anneaux « Berlin » vendu par paire.

- Anneaux en bois lamellé collé à haute fréquence avec une sangle en cuir renforcé
- Câbles en acier inoxydable gainés. Longueur : 300 cm
- Compatible avec le portique d'anneaux **REF. 1384034** et la tête de portique d'anneaux **REF. 1384060**.



### POTENCE À ANNEAUX RÉGLABLE

**REF. 1300A** - Déport 1,50 m

**REF. 1301A** - Déport 2,00 m

**REF. 1302A** - Déport 2,50 m

Potence à anneaux murale, réglable en hauteur.

- Renforcement musculaire
- Anneaux réglables de 0 à 2,60 m
- Permet le travail au sol avec l'entraîneur
- Anneaux avec sangles et tourillons fournis.

## Accessoires anneaux

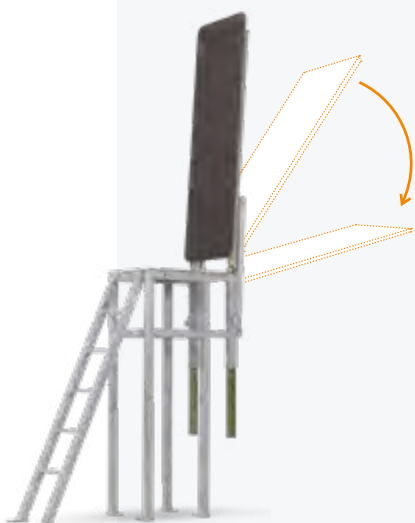

### CONSOLE D'ACCÈS ET DE PARADE POUR ANNEAUX

**REF. 1490372**

Console d'accès aux anneaux à escalier orientable. Élément ancré au sol, indépendant de l'agrès.

- Facilite et sécurise l'accès aux anneaux
- Hauteur : de 131 à 197 cm, tous les 10 cm
- Plateau 135 x 45 cm réglable en hauteur
- Surface du plateau antidérapante
- Rabat automatique par vérin
- S'utilise également sur fosse
- Escalier orientable.



### ANNEAU, SANGLE ET TOURILLON

**REF. 4136801**

Anneau adaptable sur les potences et les suspensions. A l'unité.

- Tourillon avec roulements à billes
- Anneau en bois lamellé collé haute fréquence
- Sangles en cuir renforcé.

### GAFFE POUR ANNEAUX

**REF. 1760308**

Crochet en aluminium 190 cm avec clips pour accrocher les anneaux.

### SAC DE LESTAGE

**REF. 1307**

Sac de lestage 2 kg.

- PVC soudé
- Rempli de sable
- Anneaux et langes.



### SUSPENSION ANNEAUX

**REF. 1306A** (non représenté)

- Kit composé d'anneaux, de câbles et de chaînes pour le réglage **REF. 4136801**.
- Suspension d'anneaux réglable en hauteur de 0,20 à 2,50 m.

### ASSOULISSEUR POUR ANNEAUX

**REF. 1308** (non représenté)

- Système amortissant réduisant les chocs et limitant les traumatismes
- Fixation au sol.



**ACCESSOIRE FIFTY-FIFTY**

**REF. 1403250**

Équipement fifty-fifty muni d'un jeu de poulies avec cordes et anneaux.

- Apprentissage des exercices facilité : la force nécessaire est réduite de moitié
- Peut être utilisé avec des ceintures de salto (ceinture et fixation non fournies)
- Idéal pour l'apprentissage des positions aux anneaux
- Travail de l'entraîneur facilité.

**CEINTURES** voir p. 72

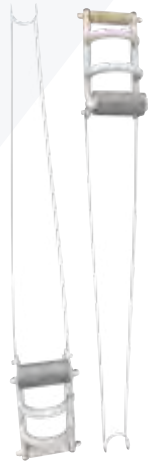

**ERDO**

**REF. 1875181**

Erdo pour l'entraînement aux anneaux (la paire).

- Apprentissage des éléments de force
- Soulage le poids du corps
- Permet des séries plus longues
- Système d'accrochage simple et rapide.



**TRAPÈZE**

**REF. 1278824**

Trapèze pour installation sur anneaux.

- En bois collé à haute fréquence
- Facile à installer grâce aux 2 étriers.



**BANC DE FORCE**

**REF. 1403248**

Banc de force mobile avec anneaux et chariot.

- Développement de la musculature dorsale, pectorale et scapulaire
- Travail de la position en croix aux anneaux
- Renforcement aux barres parallèles et barre fixe
- Facilement réglable en hauteur
- Chariot rembourré et confortable
- Système de guidage par roulements
- Largeur : 105 cm
- Hauteur réglable de 110 cm à 150 cm.



**SUPPORT REPLIABLE POUR ESPALIER**

**REF. 1403234**

Potence support pour renforcement musculaire. Anneaux adaptables.

- Convient à divers exercices de force ou de levé
- Utilisable avec une paire d'anneaux pour de nouvelles possibilités
- Adaptable sur n'importe quel espalier
- Facile à ranger : repliable
- Largeur : 75 cm.



**PAIRE D'ANNEAUX**

**REF. 1384175**

Paire d'anneaux adaptable sur potence, sur espalier ou sur barres parallèles.

- Idéal pour l'apprentissage
- Avec de véritables anneaux de compétition
- Sangles réglables en hauteur.



*Pour descendre en nous-même,  
il faut d'abord nous élever.*

Joseph Joubert

## BARRES PARALLÈLES « MELBOURNE »

REF. 1403110

Barres parallèles **certifiées FIG.**  
Nouveau standard

- Porte-mains Dynamoflex® en fibre de verre précontrainte avec placage en hêtre. Les porte-mains innovants Dynamoflex® sont deux fois plus solides et ils réduisent l'impact sur les bras des gymnastes lors de leur réception
  - 3 renforts en fibre de verre pour une résistance accrue
  - Tête et col de cygne en acier haute résistance
  - Connexion métallique sans vibration entre les montants et les porte-mains
  - Extrêmement stable grâce aux montants coniques et à sa base renforcée.
- 
- Hauteur et largeur réglables rapidement
  - Largeur réglable en continu de 41 à 71 cm
  - Hauteur réglable de 160 à 210 cm, par 10 paliers de 5 cm
  - Longueur des porte-mains : 350 cm
  - Largeur piètement : 166 cm.



### LES TECHNOLOGIQUES



- Hauteur et largeur réglables avec une seule main
- Réglage de la hauteur de 160 à 210 cm, par 10 paliers de 5 cm.
- Bouton de verrouillage supplémentaire pour le réglage de la hauteur des barres parallèles.
- Porte-mains innovants en fibre de verre précontrainte avec placage hêtre **REF. 2202556**
- Longueur 350 cm. La paire.

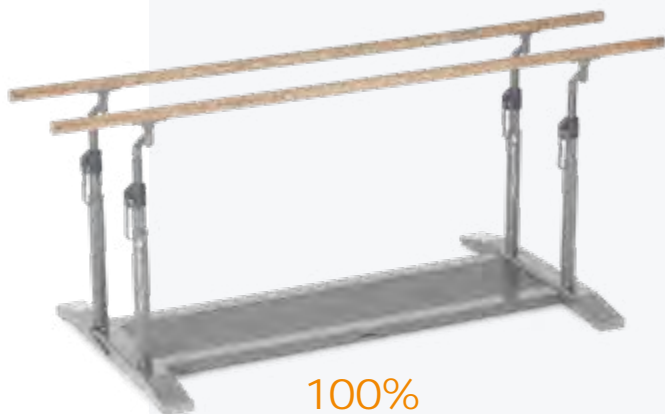

100%

## BARRES PARALLÈLES SÉNIOR

**REF. 1402160** - Avec système de roulement et base fermée

Barres parallèles d'entraînement solides et stables, à base fermée et avec un système de roulement intégré.

- Fixation sans jeu des porte-mains
- Spécialement conçues pour l'utilisation scolaire
- Longueur des porte-mains : 350 cm
- Largeur réglable facilement en continu de 40 à 60 cm
- Hauteur réglable de 120 à 180 cm, tous les 5 cm.

## MATELAS CENTRAL BARRES PARALLÈLES SÉNIOR

**REF. 2240855** (non illustré)

- 300 x 70 x 20 cm
- Compatible avec les barres parallèles Sénior **REF. 1402160**.



90%

## BARRES PARALLÈLES JUNIOR

**REF. 1401160** - Avec système de roulement et base fermée

Barres parallèles Junior pour jeunes gymnastes, dimensions réduites proportionnellement à 90 % par rapport aux barres Sénior. Idéalement adaptées à l'apprentissage.

- Longueur des porte-mains : 280 cm
- Largeur réglable facilement en continu de 30 à 50 cm
- Hauteur réglable de 105 à 165 cm, tous les 5 cm.

**REF. 1401161** - Avec système de roulements et sans base fermée

**REF. 1401162** - Sans système de roulement et sans base fermée

## MATELAS CENTRAL BARRES PARALLÈLES JUNIOR

**REF. 2240850** (non illustré)

- 300 x 60 x 20 cm
- Compatible avec les barres parallèles **REF. 1401161** et **REF. 1401162**.

## PORTE-MAINS



**REF. 3129043** - senior 350 cm. À l'unité.  
**REF. 3129042** - junior 280 cm. À l'unité.

- Porte-mains pour barres parallèles en bois lamellé, collé à haute fréquence.



**REF. 2202555**. La paire.

- Porte-mains en bois collé à haute fréquence et pré-contraint : dynamisme et résistance
- Avec 3 renforts en fibre de verre.

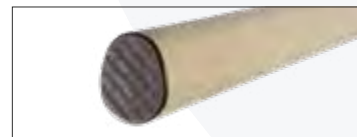

**REF. 2202556**. La paire.

- Porte-mains innovants en fibre de verre pré-contrainte avec placage hêtre
- Longueur 350 cm.



Position dépliée

## BARRES PARALLÈLES BASSES REPLIABLES

**REF. 1403404** - hauteur 40 cm.



Position repliée

## BARRES PARALLÈLES REPLIABLES

**REF. 1403408** - hauteur 105 cm. (non illustré)

## PROTECTION PIEDS BARRES PARALLÈLES MELBOURNE

**REF. 1566024**

Compatible avec **REF. 1403110**.





Des barres modulables pour un travail complet : balancés, force, équilibre



Hauteur 120 cm

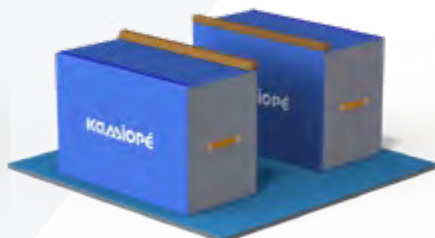

Hauteur 80 cm



Hauteur 40 cm

## BARRES PARALLÈLES MOUSSE

**REF. 1203**

Barres parallèles en mousse haute densité composées de 4 modules.

- Pour un apprentissage en toute sécurité
- Plateau de stabilité pour les appuis.

- 2 porte-mains en mousse amovibles 120 x 8/5 x 5 cm
- Dimensions : 2 x (120 x 60 x 80 + 40) cm
- Éléments amovibles avec fixations velcro.

## Accessoires barres parallèles et ΚΑΛΣΙΟΡÉ



### POIGNÉES D'ÉQUILIBRE

**REF. 1403151** - lg. 40 cm

**REF. 1403161** - lg. 90 cm

La paire. Voir p.71



### MANCHON DE PROTECTION

**REF. 1760306**

Manchon de protection en mousse pour porte-mains de barres parallèles. La paire.

- Longueur 70 cm
- Revêtement PVC
- Fixation par velcro.



### BLOCS DE PARADE

**REF. 7003A** - 70 x 60 x 50 cm

**REF. 7004A** - 100 x 60 x 50 cm

**REF. 7005A** - 150 x 60 x 50 cm

**REF. 7006A** - 150 x 120 x 80 cm (non représenté)

Voir p.69



### CHARIOTS BARRES PARALLÈLES

**REF. 1404016**

Chariots de transport pour barres parallèles « Stuttgart ». La paire.

- Réglage de la largeur simple
- Sûr et robuste, charge maximum: 400 kg
- Roulettes larges et pivotantes.



### ENGIN DE FORCE ET DE COORDINATION

**REF. 1403224**

Voir p.70



### CONSOLE DE PARADE

**REF. 1490380**

Console de parade pour barres parallèles. L'unité.



*Il n'y a rien de plus facile à dire  
ni de plus difficile à faire que de lâcher prise.*

Santoka Taneda

## BARRE FIXE «STUTTGART»

REF. 1384214 - Avec câblerie standard

REF. 1384214C - Avec câblerie courte

Barre fixe de haute compétition **certifiée FIG.**  
Modèle utilisé aux J.O. de Rio 2016.

- Porte-mains en acier inoxydable contrôlé aux ultrasons
- **EXCLUSIF:** Câble de sécurité intégré dans le porte-mains
- Système de tension double haubanage avec tendeurs à glissière, permet d'optimiser la tension de l'agrès à chaque gymnaste.
- Réglage de la hauteur: de 265 à 310 cm tous les 5cm
- Câblerie standard pour la barre fixe de compétition Stuttgart  
**REF. 2204120.**

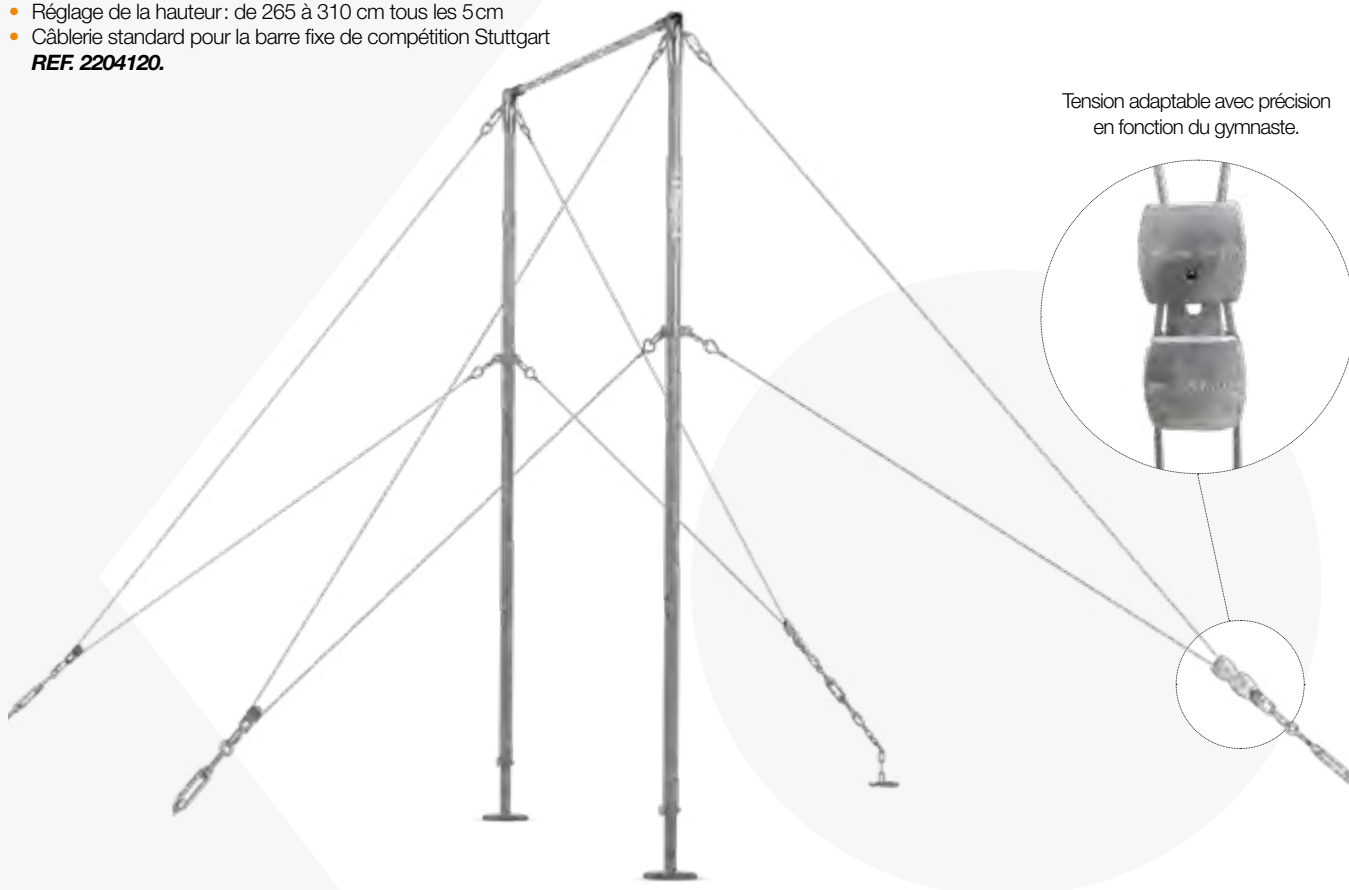

Tension adaptable avec précision en fonction du gymnaste.



## LES TECHNOLOGIQUES



- Porte-mains avec **câble de sécurité** intégré dans la barre, pour une sécurité optimale **REF. 4140090.**



- Pied sur rotule: stabilité maximale
- Platine grand diamètre, dessous caoutchouc.

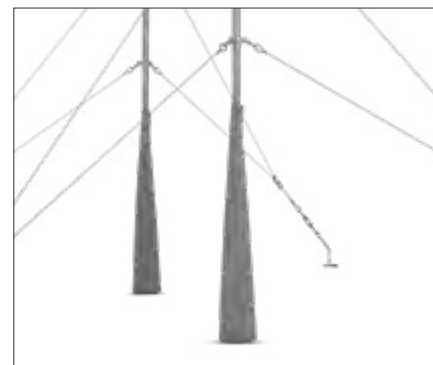

- Manchon de protection pour barre fixe
- À l'unité (2 nécessaires) **REF. 1566034.**

## Une barre fixe d'entraînement solide, performante et pratique



### BARRE FIXE « CLUB »

**REF. 1384094** - Avec câblerie standard

**REF. 1384094C** - Avec câblerie courte

Barre fixe « Club » conçue pour la polyvalence des entraînements.

- Porte-mains de barre fixe de compétition
- Réglage en hauteur rapide, de 75 à 250 cm par 10cm et 250 à 300 cm par 5 cm
- Câblerie munie de tendeurs rapides
- Montants renforcés chromés
- Possibilité d'adapter un porte-mains de barres asym. **REF. 2202205**
- Pieds avec patins en caoutchouc pour une grande stabilité
- Barre de maintien supplémentaire entre les poteaux (fixable au sol).

### APPAREIL DE CONTRÔLE DE TENSION DE CÂBLES

**REF. 1760950**

Voir p.28



### Un système de réglage unique :



**1** Dévisser et tirer



**2** Régler



**3** Cranter et visser



Pion rouge rentré : **verrouillage OK.**



### BARRE FIXE SANS HAUBAN

**REF. 1384224**

Barre fixe pédagogique sans hauban, réglable de 45 à 200 cm. Équipée d'un porte-mains de barre fixe en acier **REF. 4140705**.

- Peut être équipée d'un porte-mains de barres asymétriques **REF. 2202205**
- Largeur : 244 cm
- Optimisation de l'espace
- Réglage par molette indexable simple et rapide
- Montants renforcés chromés (à fixer au sol, boulons compris).



## Supports et porte-mains :

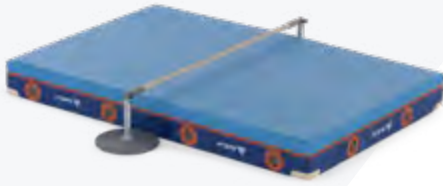

### SUPPORTS MOBILES DE PORTE-MAINS

**REF. 1384080**

Supports de porte-mains pour l'entraînement, hauteur 40 cm, la paire. Prévus pour être adaptés avec :

- Porte-mains de barre fixe **REF. 4140705**
- Porte-mains de barres asym. « Carboflex » **REF. 2202205**
- Porte-mains de barres asym. « Fiberflex » **REF. 2204825**

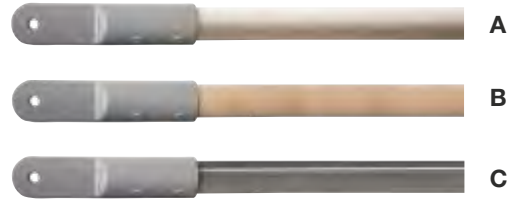

### PORTE-MAINS

- A REF. 2204825** Porte-mains de barres asymétriques « Fiberflex »  
**B REF. 2202205** Porte-mains de barres asymétriques « Carboflex »  
**C REF. 4140705** Porte-mains de barres fixes « Club »

Compatibles avec la barre fixe « Club » **REF. 1384094**, avec la barre fixe sans hauban **REF. 1384224** et avec les supports mobiles **REF. 1384080**.

Compatibles avec les barres asymétriques « Autostables » **REF. 1383124** et les barres asymétriques « Compétition » **REF. 1383128**.

## Protections et parade :



### BLOC DE PARADE

**REF. 7003A** - 70 x 60 x 50 cm

**REF. 7004A** - 100 x 60 x 50 cm

**REF. 7005A** - 150 x 60 x 50 cm

**REF. 7006A** - 150 x 120 x 80 cm (non représenté)

Bloc de gymnastique léger, très stable et confortable.

- Pour l'entraînement et l'apprentissage
- Polyvalent et facile à déplacer
- Revêtement en PVC M2 lavable
- Utilisable aussi bien en console de parade qu'en module d'accès aux agrès
- Utilisable dans 3 positions.

Autres dimensions sur demande.

## Modules d'accès :

### CONSOLE D'ACCÈS ET DE PARADE À ESCALIER FIXE

**REF. 1490371**

Console d'accès à escalier fixe. Élément ancré au sol, indépendant de l'agrès.

- Modèle compact
- Plateau 80 x 50 cm
- Réglable en hauteur et latéralement
- Surface du plateau antidérapante
- Rabat automatique par vérin
- Réglable de 137 à 197 cm, tous les 10 cm.

Console à escalier orientable

**REF. 1490373. Voir p.31**



### MANCHON DE PROTECTION

**REF. 1760301.** À l'unité. Voir p.31

Manchon de protection en « U » en mousse pour porte-mains, 140 cm.

- Mousse haute densité
- Idéal pour le travail des lâchers
- Mise en place et retrait rapides grâce à une poignée
- Avec velcro de maintien.



### ROULEAU DE PROTECTION

**REF. 1383070.** À l'unité.

Rouleau de protection en mousse pour porte-mains, ø 8 cm, 70 cm.

- Mousse souple
- Lavable
- Fixation par velcro.

### CONSOLE D'ACCÈS ET DE PARADE À PLATEAU DOUBLE

**REF. 1490374**

Console d'accès à plateau double et escalier fixe. Éléments ancrés au sol, indépendants de l'agrès.

- Positionnement central du pareur, idéal pour les apprentissages
- Plateau 120 x 85 cm
- Réglable en hauteur et latéralement
- Surface du plateau antidérapante
- Rabat automatique par vérin
- Réglable de 137 à 197 cm, tous les 10 cm.



A person wearing a bright green, long-sleeved jumpsuit is falling through a dark, space-like environment. The person is positioned vertically, with their head at the top and feet at the bottom. The background is black, filled with numerous small, white, dust-like particles that appear to be falling or floating around the person. The person's outfit is a vibrant green, and their feet are visible at the bottom, appearing to be in a light-colored, possibly white, surface or material. The overall scene conveys a sense of falling or descent.

*La plus grande gloire n'est pas de ne jamais  
tomber, mais de se relever à chaque chute.*

Confucius

## TAPIS DE RÉCEPTION « MOSCOU »



**REF. 2240532** - 100 x 200 x 20 cm  
**REF. 2240817** - 120 x 200 x 20 cm  
**REF. 2240812** - 150 x 200 x 20 cm

**REF. 2240522** - 200 x 200 x 20 cm  
**REF. 2240512** - 250 x 200 x 20 cm  
**REF. 2240502** - 300 x 200 x 20 cm

Tapis de réception de compétition **certifiés FIG**. Modèles identiques à ceux prévus aux J.O. de Rio 2016. Disponibles en 2 versions : revêtement feutre ou PVC grain cuir (**REF. xxxxxxxP**).

- Amortissement optimal et très stable
- Complexe de mousse PE/PU de haute qualité
- Renforts périphériques en mousse HD pour une meilleure homogénéité du tapis
- Poignées de portage ultra-résistantes « Handy grips » intégrant une grille de décompression
- Évacuation contrôlée de l'air via les poignées « Handy grips »
- Revêtement : feutre confortable ou PVC haute qualité **650 g/m<sup>2</sup>**
- Velcros de liaison périphérique.

Aussi **REF. 2240542** - 135 x 100 x 20 cm et **REF. 2240807** - 300 x 100 x 20 cm. Autres dimensions nous consulter.

**BAVETTES DE LIAISON** (non illustrées)

**REF. 7623084** - Pour tapis feutre

Bavette de liaison dessus feutrine, pour tapis feutre, largeur 15 cm. Le mètre linéaire.



## LES TECHNOLOGIQUES

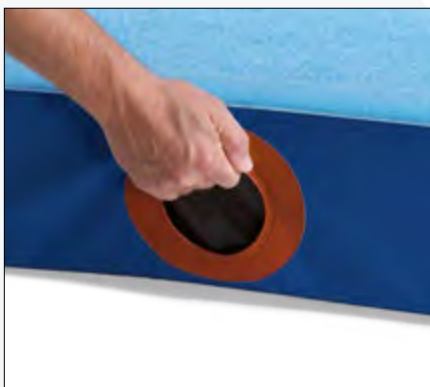

- Poignée soudée ultra-résistante
- Grille de décompression.

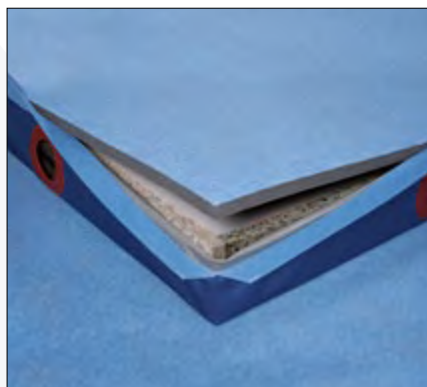

- Couche sup. mousse PE réticulée avec feutre
- Couche interne mousse PU monobloc avec grille anti-déchirure
- Renforts périphériques en mousse HD.



- Même structure que les tapis de réception « Moscou »
- Housse intégrale PVC avec velcros de liaison en périphérie.



Une gamme complète de tapis certifiés FIG pour chaque agrès.

- Piètements protégés, pas d'espace entre les tapis et surface parfaitement plane
- Jonction parfaite avec nos pistes et nos praticables
- Tous les tapis sont disponibles en 2 versions : revêtement feutre (*REF. xxxxxxxx*) ou revêtement PVC grain cuir (*REF. xxxxxxxxP*).



### TAPIS POUTRE DÉBOURRAGE CENTRAL

**REF. 2240862** - 250 x 200 x 20 cm

- Idéal pour les zones réduites
- Tapis standards pour toute la zone poutre
- Installation simplifiée : 2 tapis pour une poutre.



### TAPIS LATÉRAL COMPÉTITION POUTRE SIMPLE DÉBOURRAGE

**REF. 2240552** - Gauche  
**REF. 2240562** - Droit

- 250 x 200 x 20 cm
- Surface latérale de sécurité type compétition
- 4 tapis nécessaires pour une poutre.



### TAPIS LATÉRAL POUTRE DOUBLE DÉBOURRAGE

**REF. 2240822**

- 250 x 200 x 20 cm
- Juxtaposition de plusieurs poutres
- Sécurité par diminution des jonctions latérales.

### TAPIS LATÉRAL POUTRE CLUB SIMPLE DÉBOURRAGE

**REF. 2240872** - 250 x 200 x 20 cm - Droit  
**REF. 2240882** - 250 x 100 x 20 cm - Droit  
**REF. 2240877** - 250 x 200 x 20 cm - Gauche  
**REF. 2240887** - 250 x 100 x 20 cm - Gauche.



### TAPIS CENTRAL BARRES PARALLÈLES

**REF. 2240580**

- 300 x 70 x 20 cm
- Épouse parfaitement le piètement.

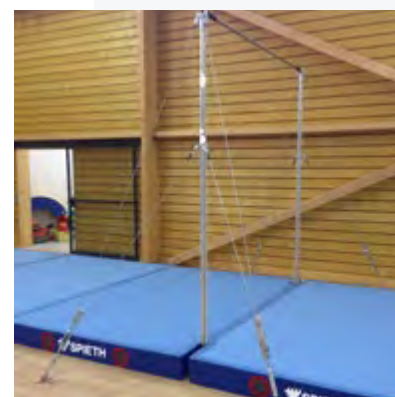

### TAPIS BARRE FIXE DOUBLE DÉBOURRAGE

**REF. 2240612**

- 300 x 200 x 10 cm.



### TAPIS LATÉRAL BARRES PARALLÈLES

**REF. 2240572** - Simple débouillage  
**REF. 2240842** - Double débouillage

- 300 x 200 x 20 cm
- Épouse parfaitement le piètement
- Optimise et sécurise « l'espace parallèles ».



### TAPIS ARÇONS

**REF. 2240592** - Gauche ép. 10 cm  
**REF. 2240602** - Droit ép. 10 cm  
**REF. 2240832** - Gauche ép. 20 cm  
**REF. 2240837** - Droit ép. 20 cm

- 200 x 200 cm.





Tous les ensembles présentés sont composés de tapis de réception « Moscou » certifiés FIG.

- Tous les joints sont recouverts d'une bande de velcro de 15 cm de large
- Tous les tapis sont disponibles en 2 versions : revêtement feutre (*REF. xxxxxxxx*) ou revêtement PVC (*REF. xxxxxxxxP*)
- D'autres dimensions sont disponibles, il vous suffit de nous contacter.

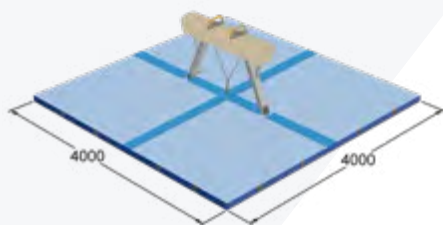

## ENSEMBLE POUR CHEVAL D'ARÇONS

**REF. 1565862** - 400 x 400 cm

Ensemble composé d'un kit de bavettes spécifiques et des réf. suivantes :

**REF. 2240592** - 2 tapis 200 x 200 x 10 cm,

**REF. 2240602** - 2 tapis 200 x 200 x 10 cm.

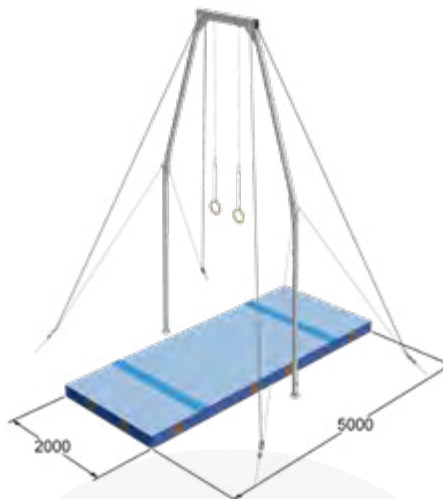

## ENSEMBLE POUR PORTIQUE D'ANNEAUX

**REF. 1565832** - 500 x 200 cm

Ensemble composé d'un kit de bavettes spécifiques et des références

suivantes : **REF. 2240502** - 1 tapis 300 x 200 x 20 cm,

**REF. 2240532** - 2 tapis 100 x 200 x 20 cm.

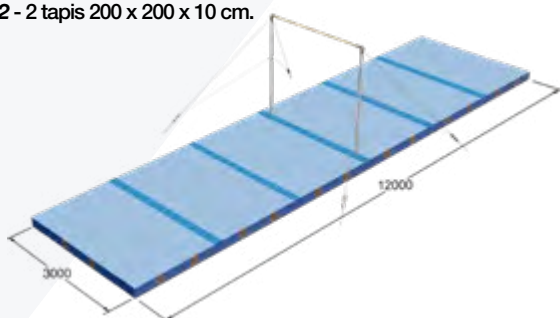

## ENSEMBLE POUR BARRE FIXE

**REF. 1565822** - 1200 x 300 cm

Ensemble composé d'un kit de bavettes spécifiques et des réf. suivantes :

**REF. 2240502** - 4 tapis 300 x 200 x 20 cm,

**REF. 2240612** - 2 tapis 300 x 200 x 20 cm.

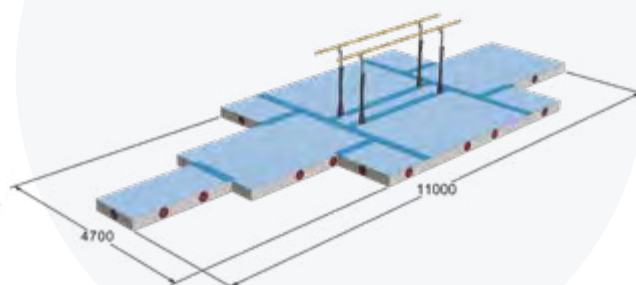

## ENSEMBLE POUR BARRES PARALLÈLES

**REF. 1565852** - 1100 x 470 cm

Ensemble composé d'un kit de bavettes spécifiques et des réf. suivantes :

**REF. 2240502** - 2 tapis 300 x 200 x 20 cm, **REF. 2240532** - 1 tapis 200 x

100 x 20 cm, **REF. 2240542** - 4 tapis 135 x 100 x 20 cm, **REF. 2240572**

- 2 tapis 300 x 200 x 20 cm, **REF. 2240580** - 1 tapis 300 x 70 x 20 cm.

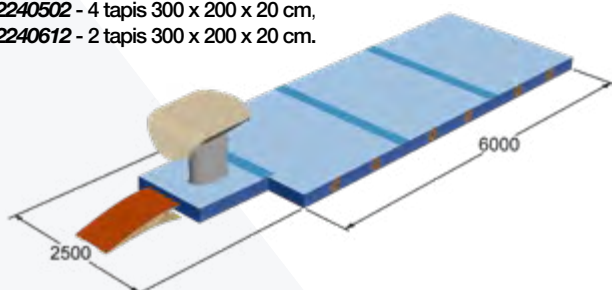

## ENSEMBLE POUR SAUT

**REF. 1565802** niveau National

Ensemble composé d'un kit de bavettes spécifiques et des réf. suivantes :

**REF. 2240512** - 3 tapis 250 x 200 x 20 cm,

**REF. 2240702** - 2 tapis 97,5 x 56,5 x 20 cm.

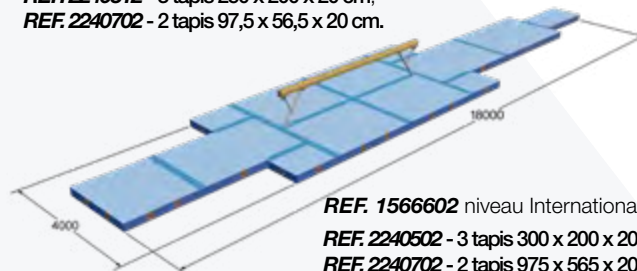

**REF. 1566602** niveau International

**REF. 2240502** - 3 tapis 300 x 200 x 20 cm,

**REF. 2240702** - 2 tapis 975 x 565 x 20 cm.

## ENSEMBLE POUR POUTRE D'ÉQUILIBRE

**REF. 1565842** - 1800 cm x 250 cm

Ensemble composé d'un kit de bavettes spécifiques et des réf. suivantes :

**REF. 2240502** - 3 tapis 300 x 200 x 20 cm, **REF. 2240522** - 1 tapis 200 x

200 x 20 cm, **REF. 2240532** - 1 tapis 100 x 200 x 20 cm, **REF. 2240542**

- 4 tapis 135 x 100 x 20 cm, **REF. 2240562** - 2 tapis 250 x 200 x 20 cm.

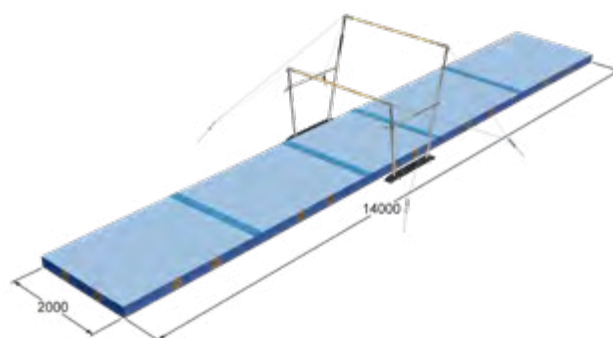

## ENSEMBLE POUR BARRES ASYMÉTRIQUES

**REF. 1565812**

Ensemble composé d'un kit de bavettes spécifiques et des références

suivantes : **REF. 2240502** - 4 tapis 300 x 200 x 20 cm,

**REF. 2240522** - 1 tapis 200 x 200 x 20 cm.

## TAPIS DE RÉCEPTION NORME EUROPÉENNE

### Largeur 50 cm

REF. 6434 - 200 x 50 x 20 cm  
 REF. 6433 - 250 x 50 x 20 cm  
 REF. 6424 - 300 x 50 x 20 cm

REF. 6003 - Bavette de liaison pour tapis PVC  
 Largeur 21 cm. Le mètre linéaire.

### Largeur 200 cm

REF. 6404 - 100 x 200 x 20 cm  
 REF. 6432 - 120 x 200 x 20 cm  
 REF. 6429 - 150 x 200 x 20 cm  
 REF. 6405 - 200 x 200 x 20 cm  
 REF. 6418 - 250 x 200 x 20 cm  
 REF. 6406 - 300 x 200 x 20 cm  
 REF. 6407 - 400 x 200 x 20 cm

### Largeur 230 cm

REF. 6408 - 100 x 230 x 20 cm  
 REF. 6409 - 200 x 230 x 20 cm  
 REF. 6419 - 250 x 230 x 20 cm  
 REF. 6410 - 300 x 230 x 20 cm  
 REF. 6411 - 400 x 230 x 20 cm

Les tapis de réception Kassiope, certifiés Normes Européennes (EN), sont conformes à la norme NF EN 12503 de type 4 (tapis pour sortie d'appareil simple avec réception stabilisée) et 5 (tapis pour sortie d'appareil) ; la catégorie 5 étant plus contraignante au niveau des valeurs de décélération, de déformation et de restitution.

La norme NF EN 12503, officielle depuis 2001, définit un cadre de référence pour respecter l'intégrité physique des utilisateurs. Elle a pour objectif d'assurer les conditions d'utilisation les plus sécurisantes possibles pour les scolaires et les sportifs fréquentant les installations.

Étiquette d'identification attestant de la conformité sur le tapis ; certificat de conformité disponible sur simple demande.

- Amortissement optimal très stable
- Complexe de mousse PE/PU de haute qualité
- Poignées de portage en polyester haute résistance avec renfort soudé, adaptées à l'utilisation et au transport. Largeur : 50 mm.
- Revêtement : PVC haute qualité **950 g/m<sup>2</sup>**, 1000 deniers, classé au feu M2
- Velcros de liaison périphérique 100 mm.

**Autres dimensions disponibles sur demande.**



- Poignée en polyester haute résistance cousue avec renfort soudé. Lg : 50 mm
- Grille de décompression.

- Étiquette d'identification de la norme.

- Velcros de liaison en périphérie avec triple couture.

## TAPIS DE RÉCEPTION NORME EUROPÉENNE

### TAPIS SPÉCIFIQUE POUTRE SIMPLE DÉB. CENTRAL

Largeur 200 cm

REF. 6403 - 150 x 200 x 20 cm  
REF. 6402 - 200 x 200 x 20 cm  
REF. 6401 - 250 x 200 x 20 cm  
REF. 6400 - 300 x 200 x 20 cm  
REF. 6436 - 400 x 200 x 20 cm

Largeur 230 cm

REF. 6437 - 400 x 230 x 20 cm  
REF. 6438 - 200 x 230 x 20 cm  
REF. 6439 - 150 x 230 x 20 cm  
REF. 6440 - 300 x 230 x 20 cm  
REF. 6441 - 250 x 230 x 20 cm

### DÉBOURRAGE LATÉRAL

REF. 6430D - 250 x 200 x 20 cm  
REF. 6430G - 250 x 200 x 20 cm

### DOUBLE DÉB. LATÉRAL

REF. 6431D - 200 x 250 x 20 cm  
REF. 6431G - 200 x 250 x 20 cm

### TAPIS SPÉCIFIQUE ARÇONS

REF. 6413G - 200 x 200 x 10 cm - Simple déb.  
REF. 6413D - 200 x 200 x 10 cm - Simple déb.  
REF. 6414G - 200 x 200 x 20 cm - Simple déb.  
REF. 6414D - 200 x 200 x 20 cm - Simple déb.  
REF. 6415 - 200 x 250 x 20 cm - Double déb.  
REF. 6414 - 400 x 200 x 20 cm - Double déb.

### TAPIS SPÉCIFIQUE SAUT

REF. 6412 - 260 x 200 x 20 cm  
REF. 6418 - 250 x 200 x 20 cm

### TAPIS SPÉCIFIQUE BARRES ASYM.

REF. 6425 - 228 x 85 x 20 cm - Tapis central

### TAPIS SPÉCIFIQUE BARRES PARALLÈLES

REF. 6416 - 260 x 200 x 20 cm - Tapis lat.  
REF. 6417 - 260 x 70 x 14 cm - Tapis central  
REF. 6420 - 260 x 200 x 20 cm - Double déb.  
REF. 6421 - 300 x 200 x 20 cm - Simple déb.  
REF. 6422 - 300 x 70 x 20 cm - Tapis central  
REF. 6423 - 300 x 200 x 20 cm - Double déb.  
REF. 6426 - 215 x 45 x 6 cm - Tapis cale droit  
REF. 6427 - 215 x 45 x 6 cm - T. cale biseau  
REF. 6428 - 400 x 70 x 20 cm - Tapis central.

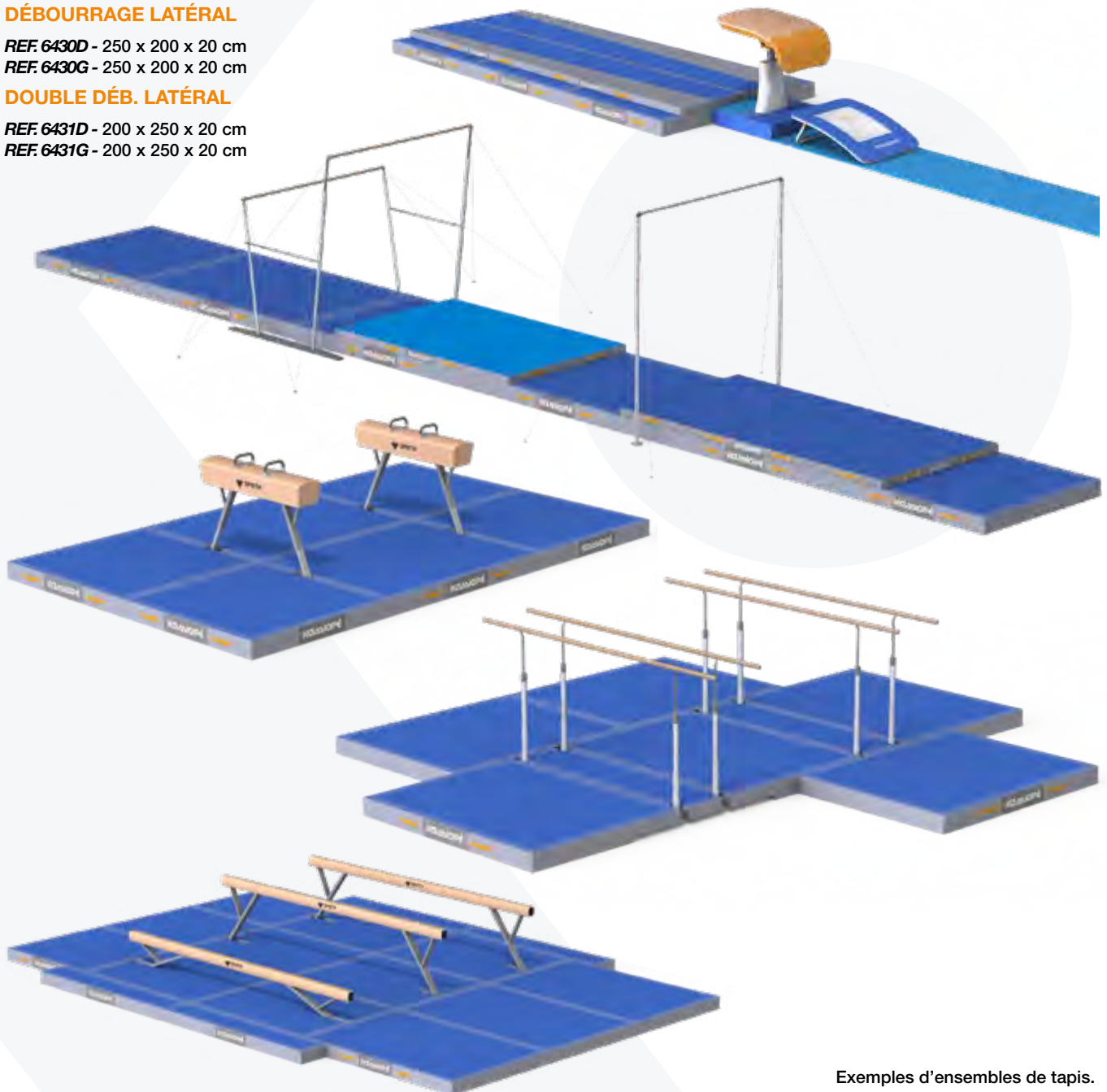

Exemples d'ensembles de tapis.

## Qu'est-ce qu'un sur-tapis ?

Les sur-tapis sont des tapis supplémentaires souples, préconisés par la FIG, utilisés en combinaison avec les tapis de réception.

- Réduction des charges articulaires
- Stabilité de réception conservée
- Recommandé en entraînement comme en compétition
- Revêtement synthétique doux et lavable
- Accroît la durée de vie des tapis de réception.



### **SUR-TAPIS 2 M**

**REF. 1540510**

Sur-tapis 200 x 200 x 10 cm.

- Polyvalent
- Existe en épaisseur 5 cm **REF. 1540515.**



### **SUR-TAPIS 4 M**

**REF. 1540505**

Sur-tapis 400 x 200 x 10 cm, utilisable avec tous les agrès.

- Obligatoire en compétition officielle
- 2 tapis nécessaires pour la barre fixe
- Recommandé en tumbling et en double mini-trampoline.



### **SUR-TAPIS SAUT 6 M AVEC MARQUAGE**

**REF. 1540500**

Sur-tapis 600 x 200 x 10 cm avec marquage central et divergent, pour le saut.

- Obligatoire en compétition officielle
- Muni de velcros de stabilisation dessous.

## Qu'est-ce-qu'un matelas additionnel ?

Les matelas additionnels Kassiopé sont utilisés en complément des tapis de réception afin d'offrir confort et amorti lors des entraînements répétés.

- Augmente la longévité des tapis et des fosses
- Housse jersey ou PVC 1000 deniers « grain cuir » **950 g/m<sup>2</sup>**, classée au feu M2, sans phtalates, dessous antidérapant
- Mousse haute qualité **30 kg/m<sup>3</sup>** pour un dynamisme, une longévité et une stabilité produit
- Multiples Poignées de portage en polyester haute résistance avec renfort soudé, adaptées à l'utilisation et au transport. Largeur : 50 mm.

10  
cm

## Idéal pour la stabilité et le confort des réceptions



### MATELAS ADDITIONNEL JERSEY

**REF. 6210A** - 200 x 140 x 10 cm

**REF. 6250A** - 200 x 200 x 10 cm

**REF. 6257** - 300 x 200 x 10 cm

**REF. 6252A** - 400 x 200 x 10 cm (recommandé sur fosses)

**REF. 6253** - 400 x 400 x 10 cm (non illustré) voir p.95

- Réceptions plus confortables
- Meilleure stabilité lors des arrivées sur les pieds
- Améliore la longévité de la fosse au niveau des zones très sollicitées
- Hauteur réglementaire identique à celle requise en compétition.

### MATELAS ADDITIONNEL PVC

**REF. 6211A** - 200 x 150 x 10 cm

**REF. 6251A** - 200 x 200 x 10 cm

**REF. 6258** - 300 x 200 x 10 cm

**REF. 6255A** - 400 x 200 x 10 cm

## Pour une répétition sécurisée lors des entraînements



### MATELAS ACROBATIE JERSEY

**REF. 6262**

Matelas acrobatie 500 x 150 x 10 cm, dessus jersey.

- Initiation et perfectionnement des acrobaties.

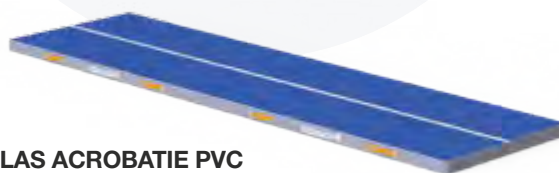

### MATELAS ACROBATIE PVC

**REF. 6263**

Mêmes caractéristiques, housse PVC.

- Avec ligne de repère.

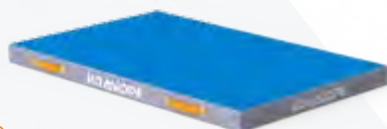

### Spécial trampoline

#### MATELAS DE PARADE JERSEY

**REF. 5001T**

Matelas de parade 170 x 110 x 10 cm, dessus jersey, conforme aux normes FIG.

- Dessous PVC pour mise en place rapide
- 4 poignées de portage renforcées.
- Autres dimensions voir p. 90

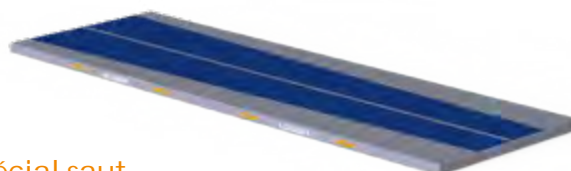

### Spécial saut

#### MATELAS ADDITIONNEL PVC AVEC MARQUAGE

**REF. 6254**

Matelas additionnel 600 x 200 x 10 cm avec marquage central et divergent, pour les réceptions saut.

- Revêtement PVC
- Dessous antidérapant.

## Qu'est-ce qu'un matelas ?

Les matelas Kassiopé sont utilisés pour un amorti progressif des réceptions et offrent une sécurité supplémentaire lors des entraînements.

- Housse jersey ou PVC 1000 deniers « grain cuir » **950 g/m<sup>2</sup>** classée au feu M2, sans phtalates
- Tricot jersey **390 g/m<sup>2</sup>** classé au feu M1
- Mousse haute qualité **24 kg/m<sup>3</sup>** pour un dynamisme, une longévité et une stabilité produit
- Multiples poignées de portage en polyester haute résistance avec renfort soudé, adaptées à l'utilisation et au transport. Largeur : 50 mm
- Dessous antidérapant pour une réception plus sûre.

20  
cm



### MATELAS DE RÉCEPTION PVC

**REF. 6212A** - 200 x 150 x 20 cm    **REF. 6240A** - 240 x 200 x 20 cm  
**REF. 6220A** - 200 x 200 x 20 cm    **REF. 6300A** - 300 x 200 x 20 cm.  
**REF. 6259** - 400 x 200 x 20 cm



### MATELAS DE RÉCEPTION JERSEY

**REF. 6213A** - 200 x 150 x 20 cm  
**REF. 6243A** - 240 x 200 x 20 cm.

### MATELAS DE RÉCEPTION BI-DENSITÉ

**REF. 6241** - 240 x 200 x 20 cm

Muni de velcros sur la largeur. Complexe de mousse avec polyéthylène réticulé 40 mm

30  
cm

+ Épais et + souples : pour une réception confortable et sûre

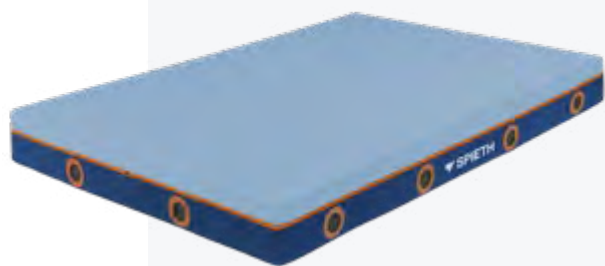

### MATELAS « SOFT MAT »

**REF. 1572099**

Matelas « Soft Mat » 300 x 200 x 30 cm à utiliser sur tapis de réception.

- Mousse haute qualité souple
- 12 poignées « Handy Grips » : sorties d'air régulées, transport aisé
- Dessous antidérapant
- Poids : 36 kg.



### MATELAS DE RÉCEPTION SOUPLE

**REF. 6310** - 250 x 200 x 30 cm  
**REF. 6311** - 300 x 200 x 30 cm

Matelas de réception souple dessus jersey. Idéal pour le travail des éléments nécessitant une réception confortable et amortissante.

- 8 poignées prévues pour faciliter le transport
- Housse jersey et mousse bi-densité.

## Qu'est-ce qu'une fosse mobile ?

Ces éléments de 50 ou 65 cm de hauteur, facilement transportables, sont conçus pour une utilisation intermédiaire entre les matelas et les fosses de réception. Disponibles en 2 versions: PVC grain cuir et revêtement Jersey (REF. xxxT).

### LES + PÉDAGOGIQUES

- Sécurité des réceptions, appréhension du gymnaste diminuée
- Repère de la limite de la zone de réception
- Tricot jersey **390 g/m<sup>2</sup>** classé au feu M1
- Housse sans couture sur le milieu pour le confort du gymnaste.

### LES + TECHNOLOGIQUES

- Dimensions prévues pour un transport et un rangement facilités
- Housse tricot jersey élastique ou PVC 1000 deniers « grain cuir » **800 g/m<sup>2</sup>**
- Complexe de mousse haute résistance très souple
- Multiples Poignées de portage en polyester haute résistance avec renfort soudé. Largeur : 50 mm.
- Sangles avec boucles d'assemblage (selon les modèles)
- Dessous antidérapant.

50  
cm

### FOSSE MOBILE



**REF. 3012**  
200 x 100 x 50 cm.

**REF. 3013**  
200 x 150 x 50 cm.

**REF. 3014**  
250 x 150 x 50 cm.

**REF. 3015**  
300 x 200 x 50 cm.

**REF. 3016**  
400 x 200 x 50 cm.

Liaisons des fosses mobiles  
intégrées aux poignées renforcées.

Références disponibles en 2 versions :  
PVC grain cuir et revêtement Jersey.

65  
cm



**FOSSE MOBILE JERSEY**  
**REF. 3017T**

Fosse mobile dessus tricot jersey, 200 x 150 x 65 cm.



**FOSSE MOBILE JERSEY BICOLORE**  
**REF. 3018T**

Fosse mobile dessus tricot jersey bicolore, 350 x 200 x 65 cm.

*Étudie, non pour savoir plus,  
mais pour savoir mieux.*

Sénèque





Un seul module pédagogique pour tous les gabarits



**BALANCE CURVE**

REF. 9518

Module pédagogique polyvalent « Balance Curve » composé de 4 éléments en mousse.

- Pour l'apprentissage: flip, saut de mains, rondade, souplesse avant/arrière
- Pour tout gabarit et niveau de pratique.

LES **+** TECHNOLOGIQUES

- Stable et adaptable
- 2 poignées de portage renforcées
- Mousse haute qualité
- Tapis réhausseur avec ligne centrale
- Assemblage par bavette pour former une petite piste d'acrobatie.

LES **+** PÉDAGOGIQUES

- Position siège pour initier au déséquilibre inhérent à la réalisation d'un flip arrière
- Idéal pour les courbes avant/arrière
- Permet une utilisation en autonomie
- Incite le gymnaste à produire une impulsion suffisante pour entraîner la bascule.

Un seul module, 3 tailles :



Idéal pour l'initiation aux éléments acrobatiques :



## Le grand « U » : un tout-en-un pédagogique

### GRAND «U»

Module pédagogique polyvalent, le Grand «U» est composé de 4 ou 6 éléments en mousse.

- Polyvalent et adaptable avec la plupart des agrès
- Permet de régler facilement la hauteur et l'inclinaison.
- Évite les déplacements et la multiplication de matériel
- Éléments utilisables indépendamment ou en combinaisons.

### LES + TECHNOLOGIQUES

- Multiples poignées renforcées
- Mousse haute qualité de différentes densités pour le confort et la longévité du produit
- Velcros de fixation pour la modularité et la stabilité
- Amortissement optimal grâce au sur-tapis jersey ép. 20 cm.

### LES + PÉDAGOGIQUES

- Diminution de l'appréhension du gymnaste
- Utilisable dans tous les ateliers d'entraînement
- Inclinaisons et hauteurs réglables
- Utilisation indépendante des modules
- Parade facilitée et sécurisée
- Idéal dans les parcours motricité petite enfance.

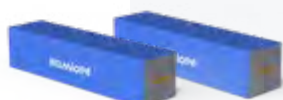

2 embases  
200 x 50 x 46,5 cm

+



2 modules inclinés  
200 x 50 x 46,5 / 4 cm

+



1 grand bloc « U »  
200 x 150 x 80 cm

+

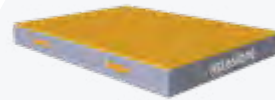

1 matelas jersey  
200 x 150 x 20 cm

Sans embases  
REF. 3009



Avec embases  
REF. 3010

Une multitude de combinaisons possibles :

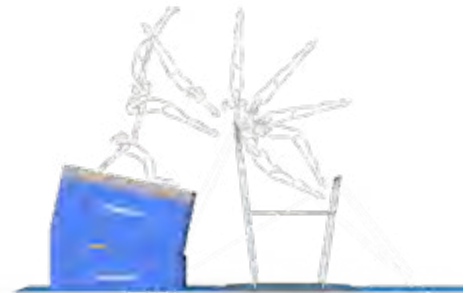

Variation de l'inclinaison



Sécurité d'évolution et de manipulation

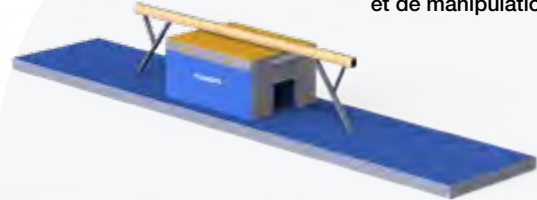

Apprentissage en contre-haut

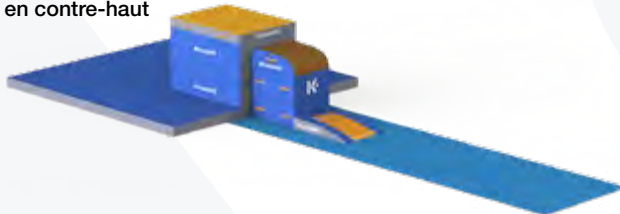

Travail des lâchers

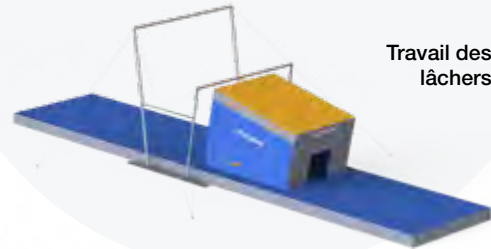

Initiation à l'acrobatie avec parade à hauteur

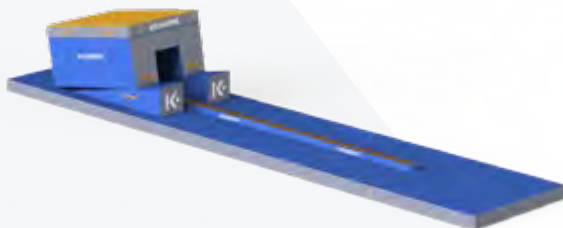

Passage du corps, parade entraîneur

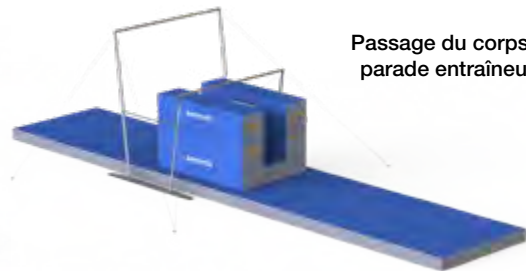

Idéal aussi en parcours petite enfance :

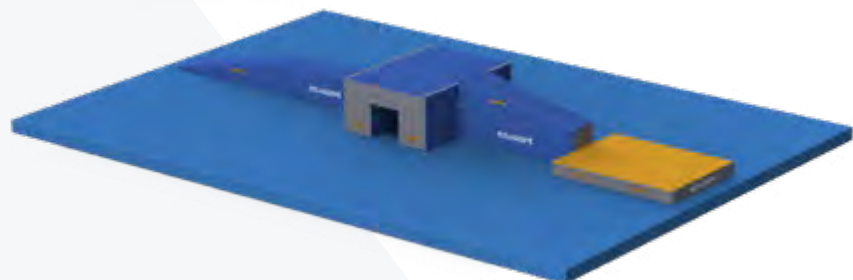

Mousse  
**24**  
kg/m<sup>3</sup>

## Grands modules mousse

Indispensables pour la création d'ateliers pédagogiques, ils sont adaptés aux petits comme aux grands.

- Travail d'apprentissage des éléments de courbette, d'alignement, d'enroulé
- Housse PVC 650 g/m<sup>2</sup>, 1000 deniers, grain cuir classé au feu M2, sans phtalate
- Mousse haute qualité
- Dessous antidérapant
- Poignées de portage renforcées.



**MODULE INCLINÉ**

**REF. 9513A**

150 x 100 x 60 / 4 cm.

**PAN COUPÉ**

**REF. 9512A**

150 x 60 x 60 / 20 cm.

**PARALLÉLÉPIPÈDE**

**REF. 9509A**

150 x 100 x 60 cm.



**GRAND CYLINDRE**

**REF. 9501A**

ø 90 x 100 cm.

**CYLINDRE**

**REF. 9515A**

ø 70 x 100 cm.

**DEMI-CYLINDRE HAUT**

**REF. 9516**

100 x 70 x 80 cm.

Mousse  
**30**  
kg/m<sup>3</sup>

## Modules de saut et d'acrobatie

Éléments dissociables ou empilables pour une modularité de pratique.

- Idéal pour l'initiation au saut et l'apprentissage d'éléments acrobatiques
- Hauteur modulable.

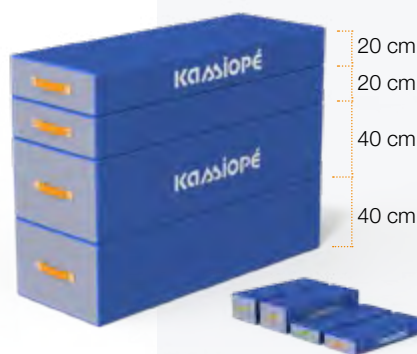

**PLINTH 4 NIVEAUX**

**REF. 1108**

160 x 60 x 120 cm.



**CHEVAL TRAPÉZOÏDAL**

**REF. 1107**

120 x 90/40 x 120 cm.



**CHEVAL DE SAUT MOUSSE**

**REF. 1100A**

160 x 80/40 x 135 cm.

## Voir aussi:



**TABLE DE SAUT MOUSSE**

**REF. 1201.** Voir p.21



**BARRES PARALLÈLES MOUSSE**

**REF. 1203.** Voir p.49



### POUTRE ENROULABLE

**REF. 1495297**

Poutre enroulable 500 x 10 x 2,5 cm en matière synthétique.

- Pour un entraînement en toute sécurité
- Idéal pour l'utilisation à domicile
- Surface élastique
- Mêmes dim. que la poutre de compétition
- Facile à ranger, encombrement minimal. **Voir p.36**



### BLOCS DE PARADE

**REF. 7003A** - 70 x 60 x 50 cm

**REF. 7004A** - 100 x 60 x 50 cm

**REF. 7005A** - 150 x 60 x 50 cm

**REF. 7006A** - 150 x 120 x 80 cm (non représenté)

Grand bloc de gymnastique avec rembourrage léger durable.

- Utilisable aussi bien en console de parade qu'en module d'accès aux agrès
- Utilisable dans 3 positions
- Polyvalent et léger
- Revêtement en PVC lavable. **Voir p.53**

Autres dimensions sur demande.



### SUPPORTS MOBILES DE BARRE FIXE

**REF. 1384080.**

Supports de barre fixe mobiles pour l'entraînement, hauteur 40 cm. La paire. **Voir p.53**

Prévus pour être adaptés avec :

- Porte-mains de barre fixe **REF. 4140705**
- Porte-mains de barres asym. **REF. 2202205.**



### BALANCE CURVE

**REF. 9518.**

Module pédagogique polyvalent « Balance Curve » composé de 4 éléments en mousse.

- Pour l'apprentissage : flip, saut de mains, rondade, souplesse avant/arrière
- Pour tout gabarit et niveau de pratique. **Voir p.65**



### DOUBLE REBONDISSEUR

**REF. 1403414**

Double rebondisseur avec 1 porte-mains bas et 2 élastiques de rebond.

- Hauteur réglable de 85 à 125 cm
- Véritable porte-mains de barres asymétriques
- Pour mouvements pendulaires sur les barres asym. et la barre fixe
- Renforcement des muscles abdominaux et dorsaux.

Existe également en simple rebondisseur **REF. 1403418.**

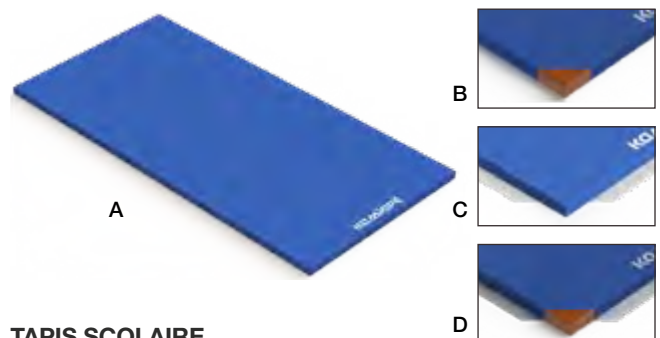

### TAPIS SCOLAIRE

Housse PVC 1000 deniers « grain cuir » 950 g/m<sup>2</sup> classée au feu M2, sans phtalates.

2000 x 1000 x 40 mm

2000 x 1000 x 50 mm

**A : REF. 7020** - Standard

**A : REF. 7030** - Standard

**B : REF. 7021** - Avec coins renforcés

**B : REF. 7031** - Avec coins renforcés

**C : REF. 7022** - Avec bavettes velcro

**C : REF. 7032** - Avec bavettes velcro

**D : REF. 7023** - Avec bavettes velcro

**D : REF. 7033** - Avec bavettes velcro

et coins renforcés et coins renforcés



### SUPPORT REPLIABLE POUR ESPALIER

**REF. 1403234**

Potence support pour renforcement musculaire, repliable. Anneaux adaptables.

- Convient à divers exercices de force, de levée
- Utilisable avec une paire d'anneaux pour de nouvelles possibilités
- Adaptable sur n'importe quel espalier
- Facile à ranger : repliable. **Voir p.45**



### PAIRE D'ANNEAUX

**REF. 1384175**

Paire d'anneaux adaptables sur potence, espalier ou sur barres parallèles.

- Idéal pour l'apprentissage
- Avec de véritables anneaux de compétition
- Sangles réglables en hauteur. **Voir p.45**



### BANC DE FORCE

**REF. 1403248**

Banc de force mobile avec anneaux et chariot.

- Musculature dorsale, pectorale et scapulaire
- Travail de la position en croix aux anneaux
- Renforcement aux barres parallèles et barre fixe
- Réglage en hauteur facile
- Chariot rembourré et confortable
- Système de guidage par roulements. **Voir p.45**



### ACCESSOIRE FIFTY-FIFTY

**REF. 1403250**

Équipement fifty-fifty muni d'un jeu de poulies avec cordes et anneaux.

- Force nécessaire réduite de moitié
- Apprentissage des positions aux anneaux
- Travail de l'entraîneur facilité
- Peut être utilisé avec des ceintures de salto (ceinture et fixation non fournies). **Voir p.45**

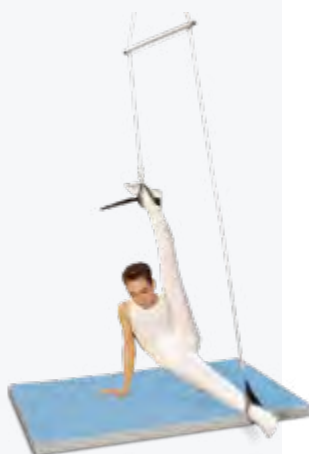

### ACCESSOIRE THOMAS FLAIR

**REF. 1403210**

Accessoire d'entraînement pour l'apprentissage du cercle Thomas.

- Avec émerillons et poulies
- Cordes allant d'un pied à l'autre via des poulies, entraînant le bon mouvement
- Largeur et boucles de pieds réglables
- Peut être installé partout.



### ÉTRIER DE VOLTIGE

**REF. 1403205**

Accessoire pour l'apprentissage de la voltige des jeunes gymnastes.

- Support pour talons et attaches velcro
- Bonne position des pieds
- Utilisable avec : champignon, corps de cheval d'arçons bas ou cheval d'arçons (fixation au plafond non comprise).



### ENGIN DE FORCE ET DE COORDINATION

**REF. 1403224**

Équipement pour l'apprentissage des positions de base.

- Développement de la force et de la coordination
- Entraînement aux positions C, I et S
- Les changements de position entraînent l'adaptation des angles jambes / tronc et bras / tronc
- Développe la puissance de la musculature du tronc et des épaules pour une stabilisation de la colonne vertébrale
- Ceinture au revêtement confortable.

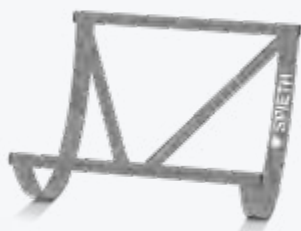

### BALANCE POUR A.T.R.

REF. 1384164

Appareil d'entraînement pour la position des mains aux anneaux.

- La première difficulté après les poignées d'équilibre
- Position ergonomique pour le bon placement des mains
- L'entraîneur peut facilement corriger la position
- Prises dans la bonne position pour les anneaux
- Mouvement dans un sens.



### COUPOLE POUR A.T.R.

REF. 1384168

Coupoles d'entraînement pour la position des mains aux anneaux.

- L'étape qui suit la balance
- Position ergonomique pour le bon placement des mains
- L'entraîneur peut facilement corriger la position
- Prises dans la bonne position pour les anneaux
- Degré de difficulté accru grâce au mouvement dans toutes les directions.

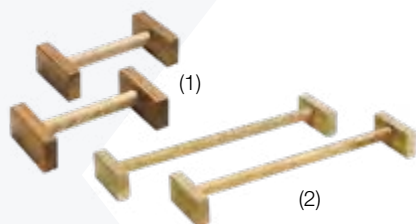

### POIGNÉES D'ÉQUILIBRE (1)

REF. 1403151

Paire de poignées d'entraînement en bois longueur 40 cm.

- Angles arrondis
- Perfectionnement de la position des mains
- Entraînement aux barres asym. et parallèles
- Idéales pour l'utilisation à domicile.

### POIGNÉES D'ÉQUILIBRE LONGUES (2)

REF. 1403161

Paire de poignées d'entraînement identiques au modèle **1403151** - longueur 90 cm.



### DEMI-BOULES POUR A.T.R.

REF. 1384174

Paire de demi-boules d'entraînement pour la position des mains aux anneaux.

- ø 22,5 cm
- Idéales pour le renforcement de l'équilibre en appui sur les mains
- Simulation de l'appui aux anneaux, indépendance des 2 mains
- Maintien stable à l'aide d'anneaux en caoutchouc (voir ci-dessous).

### ANNEAU EN CAOUTCHOUC

REF. 1720360

Anneau en caoutchouc pour utilisation avec les demi-boules A.T.R. A l'unité.

- ø 16,5 cm
- Robuste, stable.



## Pédagogique **KLASSIOPÉ**



### MODULE DEMI-COURBETTE

REF. 9508A

Module mousse adaptable sur tous les types d'espaliers.

- Mousse haute qualité
- Travail de renforcement musculaire abdominal et dorsal.



### ESPALIERS

REF. 9601 - Espalier 1 place

- 250 x 80 cm
- 15 barreaux démontables.

REF. 9602 - Espalier 2 places

- 250 x 160 cm
- 15 barreaux démontables.

## Longes



### LONGE 4 POINTS

**REF. 1904A**

Longe mixte 4 points, corde élastique spécial trampoline. Ceinture en option.

- Aide aux rotations transversales et longitudinales
- Système de blocage de la corde de parade au sol pour plus de sécurité.

Étude et devis sur demande.



### LONGE FIXE 2 POINTS

**REF. 1901**

Longe fixe à corde, idéale pour le travail en barre fixe, barres asymétriques et barres parallèles. Ceinture en option.

### LONGE MOBILE 2 POINTS (non illustrée)

**REF. 1903A - sur rails ou câbles**

Longe mobile à élastique.

- Travail des lâchers et des acrobaties
- Accompagnement continu en fast-track, tumbling ou piste d'acrobatie.

Étude et devis sur demande.

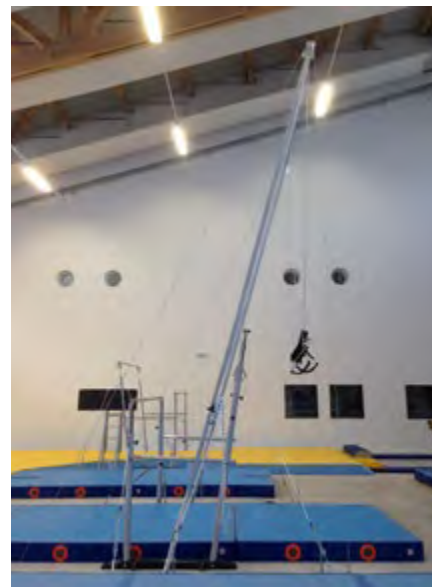

### PORTIQUE DE LONGE RÉGLABLE

**REF. 1891658**

Portique de longe à réglage rapide. Ceinture en option.

- Indépendant de l'agrès pour une meilleure stabilité
- Accompagnement simplifié du pareur
- Réglage rapide de l'inclinaison
- Idéal pour le travail des lâchers, sorties, rotations, et passages entre barres.

## Ceintures



### CEINTURE SIMPLE

**REF. 1760330**

Ceinture fifty-fifty sans anneau, réglable de 22 à 32 cm.

- A utiliser avec les équipements fifty-fifty
- Sans anneau métallique
- Large ceinture rembourrée
- Avec boucle de fermeture
- 2 sangles de maintien amovibles.



### CEINTURE DE SALTO

**REF. 1760320 - JUNIOR**

Ceinture de salto Junior ø 30 cm, réglable de 65 à 90 cm.

- Sécurise les rotations transversales
- Roulements à billes intégrés
- Large ceinture rembourrée
- Avec boucle de fermeture
- 2 sangles de maintien amovibles.

**REF. 1760321 - SENIOR**

Mêmes caractéristiques, ø 38 cm, réglable de 80 à 110 cm.



### CEINTURE DE SALTO À VRILLES

**REF. 1760325 - JUNIOR**

Ceinture de salto à vrilles Junior ø 30 cm, réglable de 65 à 90 cm.

- Sécurise les rotations transversales et longitudinales
- Roulements à billes intégrés
- Large ceinture rembourrée
- Avec boucle de fermeture
- 2 sangles de maintien amovibles.

**REF. 1760326 - SENIOR**

Mêmes caractéristiques, ø 38 cm, réglable de 80 à 108 cm.





**BAC À MAGNÉSIE « MUNICH »**  
**REF. 1389153**

Bac à magnésie compétition, hauteur 95 cm.

- Limite la dispersion de la magnésie
- Avec un niveau pratique à l'arrière
- Structure en métal, peinture époxy.



**BAC À MAGNÉSIE « CHARLEROI »**  
**REF. 1389114**

Bac à magnésie à roulettes.

- Limite la dispersion de la magnésie
- Couvercle verrouillable
- Structure en métal, peinture époxy.

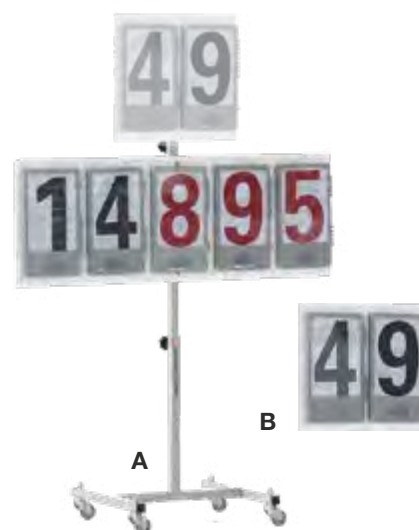

**MARQUOIR MOBILE**  
**A REF. 1730424**

Adapté au comptage des points FIG.  
2 cassettes chiffres noirs, 3 chiffres rouges.

- B REF. 1730408** - Extension à 2 chiffres
- REF. 1695400** - Cassette de chiffres noirs
- REF. 1695335** - Cassette de chiffres rouges



**BAC À MAGNÉSIE POUR LES PIEDS**  
**REF. 1389161**

Bac à magnésie 50 x 50 cm blanc, en bois.

- Avec velcros pour fixation sur le praticable
- Utilisable pour le saut également.



**POCHONS DE MAGNÉSIE**  
**REF. PPMC - 250G/48**

Lot de 48 pochons de 250 g de magnésie concassée, fabriquée et transformée en France.

**REF. PPMC - 500G/24**

Lot de 24 pochons de 500 g de magnésie concassée, fabriquée et transformée en France.



**MAGNÉSIE EN CRÈME**

- REF. 1389230** - lot de 72 flacons de 150 ml
- REF. 1389200/36** - lot de 36 flacons de 150 ml
- REF. 1389231** - lot de 48 flacons de 250 ml
- REF. 1389201/24** - lot de 24 flacons de 250 ml

Magnésie technique et extra-pure (99,7 % de pureté) fabriquée en France. Disponible en 2 formats.

- Formule à base d'alcool, contient des propriétés désinfectantes
- Packaging doseur : distribution individuelle de la magnésie
- Assure une prise parfaite sur les mains
- Plus épaisse que la magnésie liquide conventionnelle.

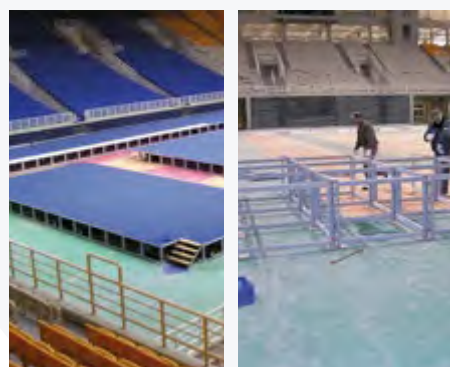

**PODIUM DE HAUTE COMPÉTITION**  
**REF. 1830000**

Podium de compétition disponible en différentes dimensions et configurations (standard : 1096 m²).

- Châssis en acier modulaire
- Hauteur réglable de 85 à 115 cm
- Avec points d'ancrages et système de contrepoids pour chaque appareil.

**SEAU DE MAGNÉSIE CONCASSÉE**

**REF. SPMC - 5KG/4**

Seau de 5 kg de magnésie concassée, fabriquée et transformée en France.

*Un voyage de mille lieues  
commence toujours par un premier pas.*

Lao Tseu



CAISSONS 76



ACCESSOIRES CAISSONS 77



MODULES MOUSSE 78



EXEMPLES DE PARCOURS 79

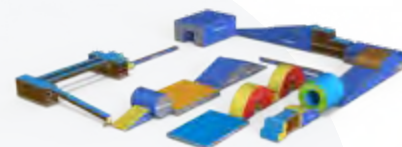

PETITS ACCESSOIRES 80



CADRE À GRIMPER 82



MINI-AGRÈS 84



MINI-TRAMPOLINES 84

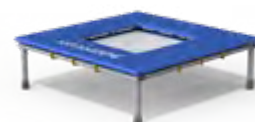

MULTIBOX 85



Une gamme de caissons entièrement repensée pour plus d'ergonomie, de confort, de modularité, de longévité et une polyvalence d'utilisation.



## MINI-CAISSONS

**REF. 9810** - 75 x 40 x 33 cm (petit)  
**REF. 9811** - 75 x 40 x 47 cm (moyen)  
**REF. 9812** - 75 x 40 x 61 cm (grand).



## CAISSONS

**REF. 9820** - 150 x 40 x 33 cm (petit)  
**REF. 9821** - 150 x 40 x 47 cm (moyen)  
**REF. 9822** - 150 x 40 x 61 cm (grand).

## Nouveau système d'emboîtement de caissons facile



## LES + PRATIQUES



- Mousse polyéthylène ép. 40 mm
- Revêtement PVC
- Ensemble amortissant, confortable et sécurisant.



- Roulettes intégrées
- Déplacement et rangement facilités.

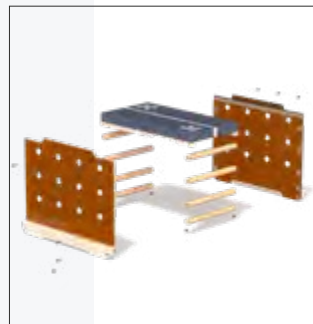

- Montage par vis mécanique
- Qualité de liaison
- Longévité augmentée
- Entretien simplifié.



- Barreaux et trous parfaitement adaptés aux accessoires
- Multitude de combinaisons possibles.

Une gamme d'accessoires spécialement adaptée aux caissons.



## POUTRE

**REF. 9825**

Poutre en bois adaptable sur caissons, 250 x 16 x 32,5 cm.

- Revêtement feutre doux antidérapant
- Couche mousse polyéthylène 40 mm, dynamique
- 4 crochets de fixation rabattables automatiquement
- Fixation polyvalente : espaliers, trous et barreaux
- Fixation permettant de varier l'inclinaison de la poutre.



Crochets escamotables pour trous ou barreaux.

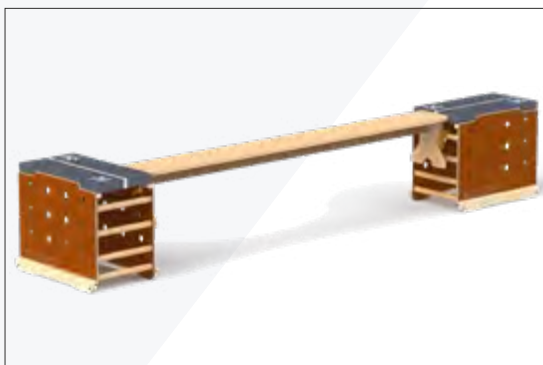

## BANC

**REF. 9827**

Banc en bois adaptable sur caissons, 250 x 25 x 32,5 cm.

- 4 crochets de fixation rabattables automatiquement
- Fixation polyvalente : espaliers, trous et barreaux
- Fixation permettant de varier l'inclinaison du banc.

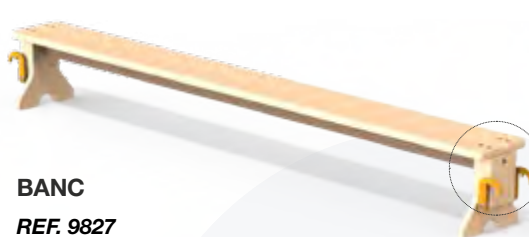

Crochets escamotables pour trous ou barreaux.



## BARRE

**REF. 9824**

Barre en bois adaptable sur caissons, longueur 120 cm.

- Peut être utilisée indépendamment en barre d'équilibre
- Verrouillage simple et rapide.



Système d'accroche par verrouillage dans les trous des caissons.



## CYLINDRE PÉDAGOGIQUE

**REF. 9829**

Cylindre pédagogique avec axe pour caissons, 100 cm, ø 30 cm.



## PAIRE DE STABILISATEURS

**REF. 9823**

Kit permettant de stabiliser un caisson.

## Des modules très variés pour construire de nombreux parcours d'éveil

- Compatibles avec les caissons pédagogiques
- Mousse de polyuréthane haute qualité assurant la durabilité
- Housse « peau de pêche » sans phtalate au toucher doux.



Mousse  
**24**  
kg/m<sup>3</sup>



REF. 9710

### ENSEMBLE TUNNEL

REF. 9709

REF. 9711 - 2 Tunnels + 1 Petit cylindre

REF. 9710 - 100 x 50 x 100 cm, Tunnel

REF. 9709 - 100 cm, ø 50 cm, Petit cylindre.



REF. 9715

REF. 9716

### CHEVAL DE SAUT

REF. 9717 - Trapèze + Demi cylindre

REF. 9715 - 100 x 23,5 cm, Demi cylindre

REF. 9716 - 100 x 65/46,5 x 60,5cm, Trapèze.



REF. 9706

REF. 9705

### ENSEMBLE PONT GÉANT

REF. 9707 - Pont géant + Demi cylindre

REF. 9706 - 160 x 50 x 80 cm, Pont géant

REF. 9705 - 100 cm, ø 23,5 cm, Demi cylindre pour pont géant.



### PONT INVERSÉ

REF. 9708 - 100 x 20 x 50 cm.



### MODULE HEXAGONAL

REF. 9703 - 46,5 x 46,5 x 100 cm.



### PETIT PAN COUPÉ

REF. 9704 - 100 x 60 x 20/46,5 cm.



### PETIT MODULE INCLINÉ

REF. 9713 - 100 x 60 x 3,5/32,5 cm.

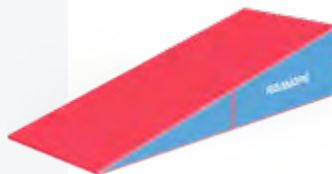

### MODULE INCLINÉ PLIANT

REF. 9714 - 100 /200 x 80 x 46,5 cm.



REF. 9702



REF. 9701

### ENSEMBLE ESCALIERS

REF. 9718 - Modules 2 + 3 marches

REF. 9701 - 40 x 60 x 46,5 cm, Module 2 marches

REF. 9702 - 70 x 60,5 x 60 cm, Module 3 marches.



**Exemples de parcours d'éveil et de motricité pour enfant**  
(Couleurs des modules non représentatives)

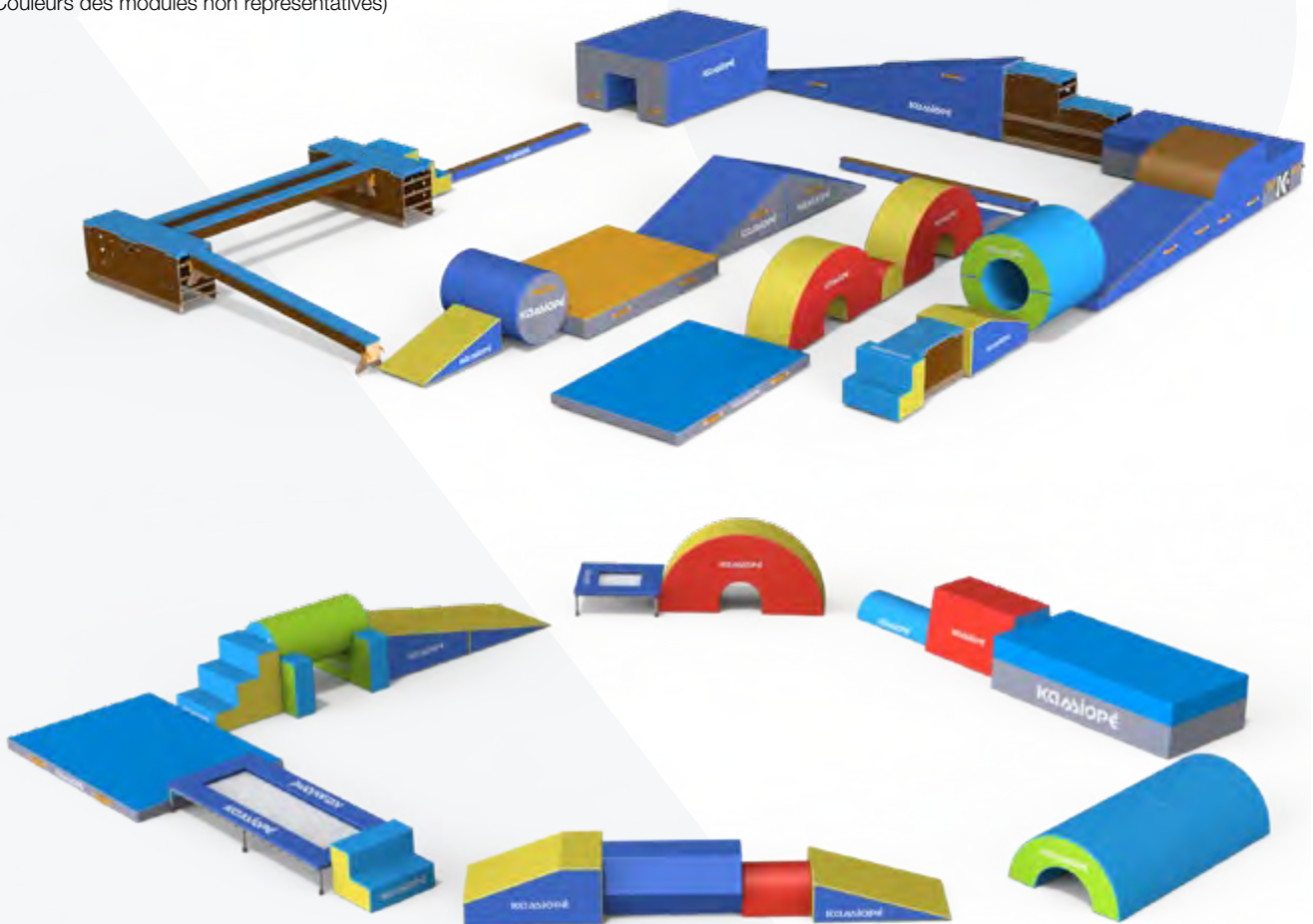

Un ensemble d'accessoires pour un apprentissage ludique et varié.

Découverte du ramper, rouler, grimper, monter, sauter, compter ...

- Pour crèche, maternelle, scolaire, collectivité et association sportive.



**KIT MOTRICITÉ 95 ÉLÉMENTS 20,65 KG**  
**REF. 766010**

- 2 cerceaux plats ø 65 cm
- 6 cerceaux plats ø 50 cm
- 4 pinces cerceau-cerceau
- 2 poutres d'équilibre 168 cm (18 éléments)
- 22 jalons 100 cm
- 8 pinces jalon-jalon
- 8 fixations 7 cm
- 18 plots percés 30 cm
- 8 plots ronds percés embout jalon 20 cm
- 1 sac de rangement.

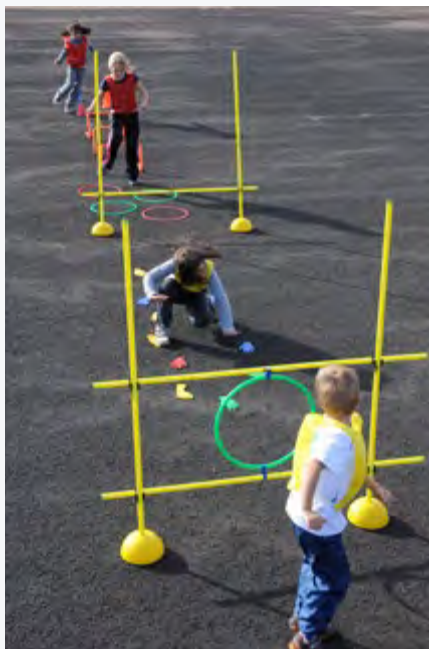

**KIT MOTRICITÉ 35 ÉLÉMENTS 4 KG**  
**REF. 766025**

- 6 plots pleins 15 cm
- 6 cerceaux extra-plats ø 40 cm
- 6 empreintes de main
- 6 empreintes de pied
- 2 haies d'initiation 15 cm
- 2 haies d'initiation 30 cm
- 5 poutres d'équilibre droites
- 1 sac de rangement.



**KIT MOTRICITÉ 64 ÉLÉMENTS 12,80 KG**  
**REF. 766035**

- 6 plots pleins 15 cm
- 6 cerceaux extra-plats ø 40 cm
- 12 empreintes : 6 de main, 6 de pied
- 6 haies d'initiation : 3 de 15 cm, 3 de 30 cm
- 6 poutres d'équilibres droites et 6 intersections
- 1 tunnel transparent 180 cm
- 4 plots 1/2 sphériques jaunes
- 7 jalons 160 cm
- 6 pinces tube-tube, 2 pinces tube-cerceau
- 1 cerceau rond ø 50 cm
- 1 sac de rangement.



**BOULE D'ÉQUILIBRE Ø70 CM / 10 KG**  
**REF. 480080**

Incontournable pour le travail de l'équilibre.



**PARACHUTE Ø 4 M**  
**REF. 766600**

12 poignées. Le faire onduler, retirer des balles, faire tourner un ballon sur la toile, se cacher dessous ...



**ROLLA 4 ROUES**  
**Ref. 486450**

Permet d'acquérir des notions d'équilibre en toute sécurité

- Roues : Ø 16 cm
- Longueur repose-pied : 28 cm
- Poids : 2,80 kg.





**BALLON SAUTEUR**

**REF. 786460** - Jaune Ø 45 cm (650 g)  
**REF. 786500** - Vert Ø 50 cm (750 g)  
**REF. 786600** - Bleu Ø 60 cm (850 g)

S'accrocher à ses « grandes oreilles » et se déplacer en sautant.



**PUSH BALL**

**REF. 785550** - Vert Ø 55 cm (700 g)  
**REF. 785750** - Jaune Ø 75 cm (1,2 kg)  
**REF. 785970** - Bleu Ø 100 cm (2,2 kg)

Ballons légers et résistants, pour des exercices de motricité individuels ou collectifs.



**BALLON GÉANT Ø 150 cm**

**REF. 766650**

Ballon géant ultra léger pour l'apprentissage de la coordination. Enveloppe synthétique et baudruche à gonfler.



**LOT 100 BALLE Ø 6.5 CM**

**REF. 793410**

Lot de balles lisses et légères, pour piscine à balles et parachute.



**FLEXIBALL (LOT DE 12) Ø 7 CM**

**REF. 782070**

Balles souples gonflables avec un bon rebond.



**CHAMBOUL'TOUT EN MOUSSE**

**REF. 492950**

Lot de 10 boîtes et 4 balles dans son sac transparent. Balle : Ø 50 mm - dim. boîte : Ø 80 x 100 mm.



**LOT 12 POUTRES D'ÉQUILIBRE**

**REF. 766100** - Droites (29,5 x 12 x 6 cm)  
**REF. 766150** - Courbes (29,5 x 12 x 6 cm)  
**REF. 766200** - 6 intersections blanches (12 x 12 x 6 cm).



**DÉ SOFT EN MOUSSE NUMÉROTÉ**

**REF. 74850J** - Jaune  
**REF. 74850R** - Rouge

155 x 155 mm - 135 g.



**DÉ SOFT EN MOUSSE FACES COULEUR**

**REF. 748550**

130 x 130 mm, 135 g.



**LOT 16 EMPREINTES MAINS ET PIEDS**

**REF. 765780**

2 x 4 couleurs par forme.



**EMPREINTES DE JEUX (48 PIÈCES)**

**REF. 765800**

24 formes géométriques, 12 mains, 12 pieds.



**POMPE MULTISPORTS**

**REF. 760125**

Compacte et ergonomique. Accessoires de gonflage dans la poignée pour un multi-usage.

## Transformer chaque espace en salle de jeu en 3 minutes

### CADRE À GRIMPER

**REF. 155534**

Le cadre à grimper est très polyvalent, stable, facile et rapide à mettre en place. Les possibilités de combinaisons avec d'autres articles sont infinies. 2 tapis de réception sont inclus. Ne nécessite que 2 m<sup>2</sup> env. d'espace de rangement.

- Rangement compact et facile
- Équipé de roulettes de déplacement
- 3 éléments à 3 cases d'une largeur de 59 cm
- Hauteur cadre principal : 216 cm
- 2 éléments latéraux hauteur : 125 cm.

Le cadre à grimper permet aux enfants de :

- Développer leur sens de l'équilibre et la perception de leur corps
- Expérimenter de nouveaux mouvements
- Accroître les activités physiques en jouant
- Améliorer leur coordination seuls ou avec des camarades
- Se sentir en confiance grâce à la réduction de risques
- Inventer de nouvelles façons de jouer.

Livré monté (227 x 96 x 216 cm).

Indiquer lors de la commande si la porte d'accès est suffisamment grande. Dans la négative, la version **REF. 1555941** non montée sera livrée (frais de montage en sus).

Accessoires (non fournis)  
munis de pattes pour un  
placement simple et sécurisé.

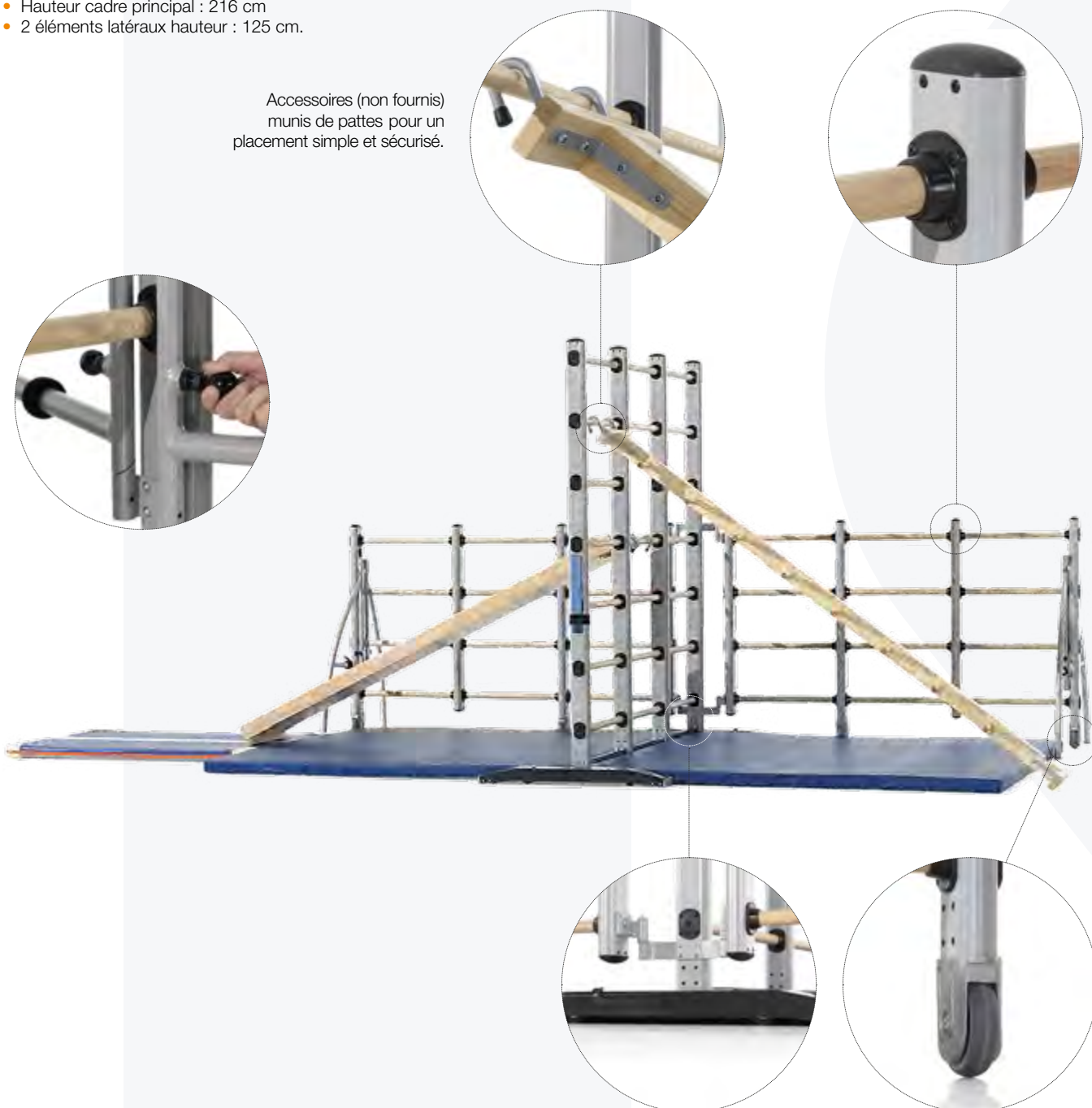

Montage simple et sans efforts, encombrement minimal une fois rangé



Dépliable et pliable en quelques étapes simples, le Cadre à grimper permet une multitude de combinaisons. Vidéo disponible sur YouTube.

## Accessoires adaptables au Cadre à grimper :



### ÉCHELLE A BARREAUX ALTERNÉS

REF. 1495264

Avec côtés montants, 290 x 34 x 10 cm.



### GLISSOIRE

REF. 1495254

Côtés montants, largeur zone de glisse, 34 cm, 250 x 40 x 12 cm.



### ÉCHELLE DE POULE

REF. 1495270

10 échelons, 290 x 24 x 10 cm.



### POUTRE D'ÉQUILIBRE

REF. 1490364

1 côté arrondi et 1 côté plat, 2 fixations, 290 x 10 x 7 cm.



### BARRE D'ÉQUILIBRE

REF. 1005056

220 x 7 x 13 cm.



### BARRE

REF. 1421004

En métal, avec 2 pattes de sécurité, 195 x 4 x 8 cm.

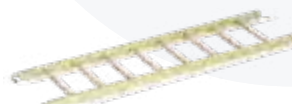

### ÉCHELLE LARGE

REF. 1495164

8 échelons, 300 x 68 cm.



### ÉCHELLE ÉTROITE

REF. 1495175

13 échelons, 300 x 44 cm.



### PLANCHE FLEXIBLE

REF. 1495320

300 x 24 cm.



### PLANCHE D'ÉQUILIBRE

REF. 1490930

Avec 3 paires de pattes en PVC, 290 x 24 x 8 cm plaçable sur 1 ou 2 piètements réversibles.



### PIÈTEMENT RÉVERSIBLE

REF. 1490164

Ensemble d'agrès d'initiation robustes et pratiques adaptés à la morphologie des enfants.

- Réglage de la hauteur rapide et facile par molette indexable
- Réglage de l'écartement sans effort par molette de serrage
- Largeur des agrès : 170 cm.

- 2 supports de sol stables (longueur : 200 cm)
  - Avec patins en caoutchouc et repères visuels
  - Roulettes de déplacement (par 4, en option)
- REF. 1403498.**

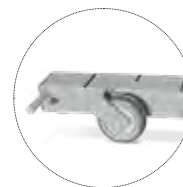

**MINI-BARRES ASYMÉTRIQUES**

**REF. 1403454**

- Hauteur réglable de 85 à 125 cm
- 2 porte-mains de 160 cm.



**MINI-BARRE FIXE**

**REF. 1403424**

- Hauteur réglable de 160 à 180 cm
- 1 porte-mains de 160 cm.



**MINI-BARRES PARALLÈLES**

**REF. 1403434**

- Hauteur réglable de 85 à 125 cm
- 2 porte-mains de 160 cm.



**MINI-PORTIQUE À ANNEAUX**

**REF. 1403444**

- Cordes et anneaux fournis
- Hauteur réglable de 195 à 220 cm
- Tapis en option.



**CIRCUIT MINI-AGRÈS**

**REF. 1403458**

Circuit complet pour un encombrement minimal. Superficie totale : 4 x 4 m. Tapis en option.

- Mini-barres parallèles
- Mini-barre fixe
- Mini-barres asymétriques
- Mini-portique à anneaux.

**MATELAS DE RÉCEPTION**

**REF. 1403464**

Matelas PVC 300 x 135 x 18 cm adaptable aux minis-agrès.

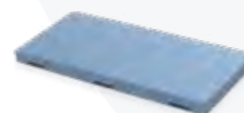

Mini-trampolines **ΚΙΛΙΟΡΕ**

Trampolines conçus pour l'éveil aux dimensions adaptées à la petite enfance.

- Toile Sportex reliée par sandows pour une vraie sensation de rebond
- Cadre en acier, pads et patins de protection (intégrés).



**MINI-ACROTRAMP**

**REF. 9830**

Mini-acrotramp pédagogique 210 x 90 x 25 cm.

- Sécurité dans les rebonds
- Permet une évolution progressive et ludique
- Pour une initiation aux figures avec envol.

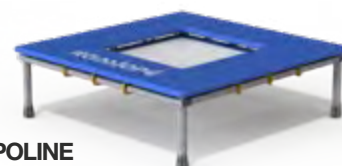

**NANO-TRAMPOLINE**

**REF. 9831**

Nano-trampoline pédagogique 82 x 82 x 25 cm.

- Facilite l'initiation au rebond et l'apprentissage des sauts
- Adapté aux tapis de 20 cm pour la sécurité de pratique et une continuité dans le parcours pédagogique.

## Appareil de gym et caisse de rangement : tout le matériel est à portée de mains

### MULTIBOX REMPLIE

REF. 1408185 - Rouge | REF. 1408186 - Bleue

À la fois un accessoire de gym et de rangement, la Multibox est très pratique: tout le matériel (inclus) y est à portée de main. À la taille des enfants, sa construction en bois PEFC est très stable et facile à déplacer grâce à des roulettes intégrées. Facilement combinable avec d'autres modules, elle permet de multiples jeux stimulants.



#### Dimensions :

- Base : 108 x 80 x 107 cm
- Casier marche : 53 x 59 cm
- Plateau : 89 x 80 cm.

#### Accessoires inclus :

- 1 assortiment de formes souples
- 1 balle géante gonflable ø 120 cm
- 15 dossards oranges 4-6 ans
- 15 dossards jaunes 4-6 ans
- 7 poissons volants verts
- 7 poissons volants jaunes
- 7 poissons volants rouges
- 7 poissons volants bleus
- 1 dé gonflable 120 cm
- 3 paniers 35 x 45 cm
- 3 jeux de 10 anneaux
- 4 anneaux à rattraper
- 4 bandes élastiques
- 10 frisbees rouges
- 10 frisbees jaunes
- 10 frisbees bleus
- 1 tunnel gonflable
- 4 Oball ø 19 cm
- 30 shaker tube
- 30 coxi-bola
- 15 mikido.



### MULTIBOX VIDE

REF. 1408180 - Rouge  
REF. 1408181 - Bleue

Mêmes caractéristiques que la Multibox remplie mais sans accessoires.



### CONNEXION

REF. 1408160

Élément de connexion de Multibox 78 x 58 cm.



2 Multibox connectées.

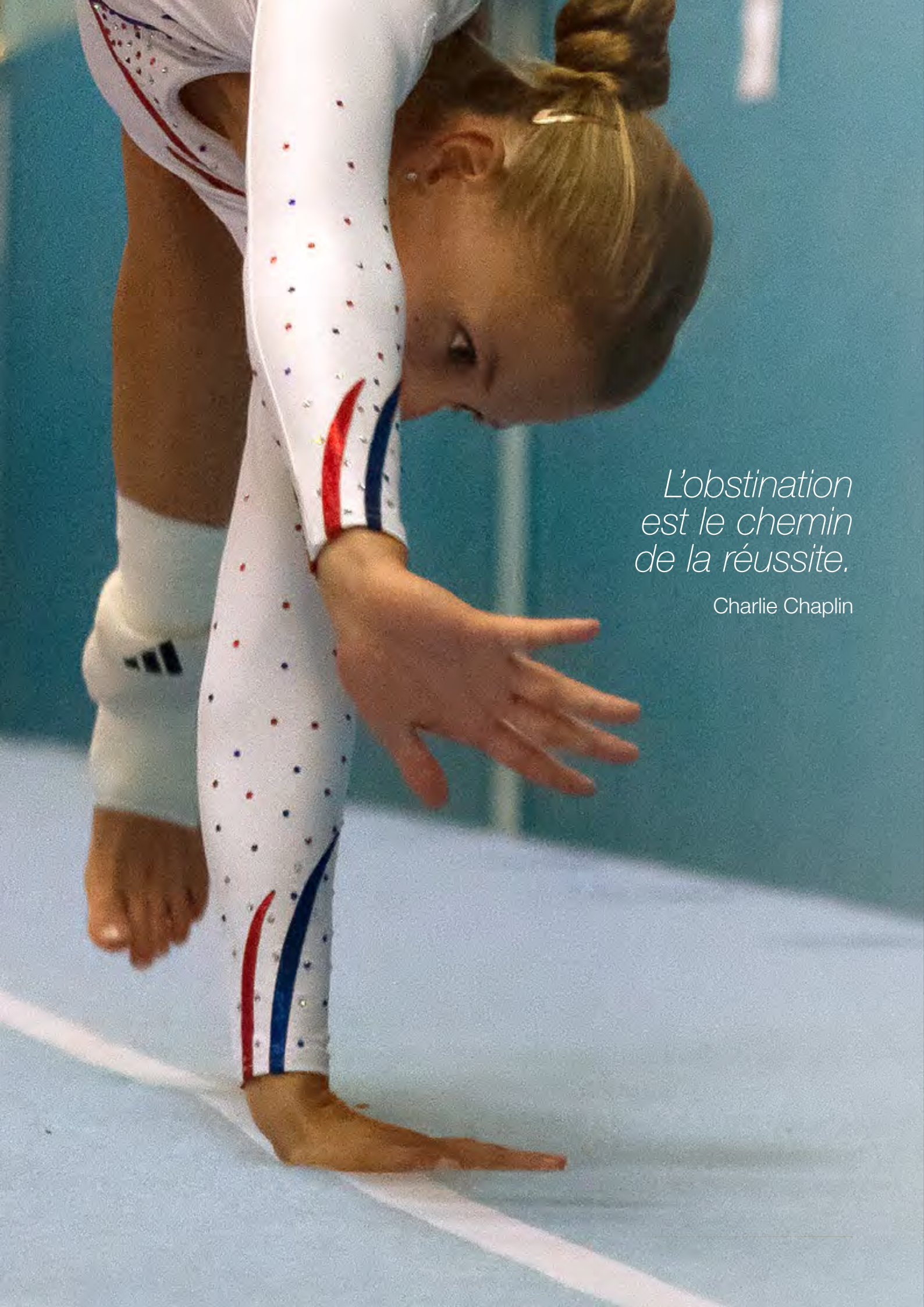

*L'obstination  
est le chemin  
de la réussite.*

Charlie Chaplin

## PISTE DE TUMBLING « SPIETHWAY III »



Piste de tumbling de compétition. Certifiée FIG.

- Compétition de haut niveau
- Rebond particulièrement rapide et homogène
- Réduction optimale du niveau sonore.

Composition de la piste complète :

- **REF. 2511266** - Piste d'élan 10 x 1 m
- **REF. 1790210** - Zone dynamique de 25,4 m
- **REF. 2205124** - Zone de réception 6 m x 3 m x 30 cm.

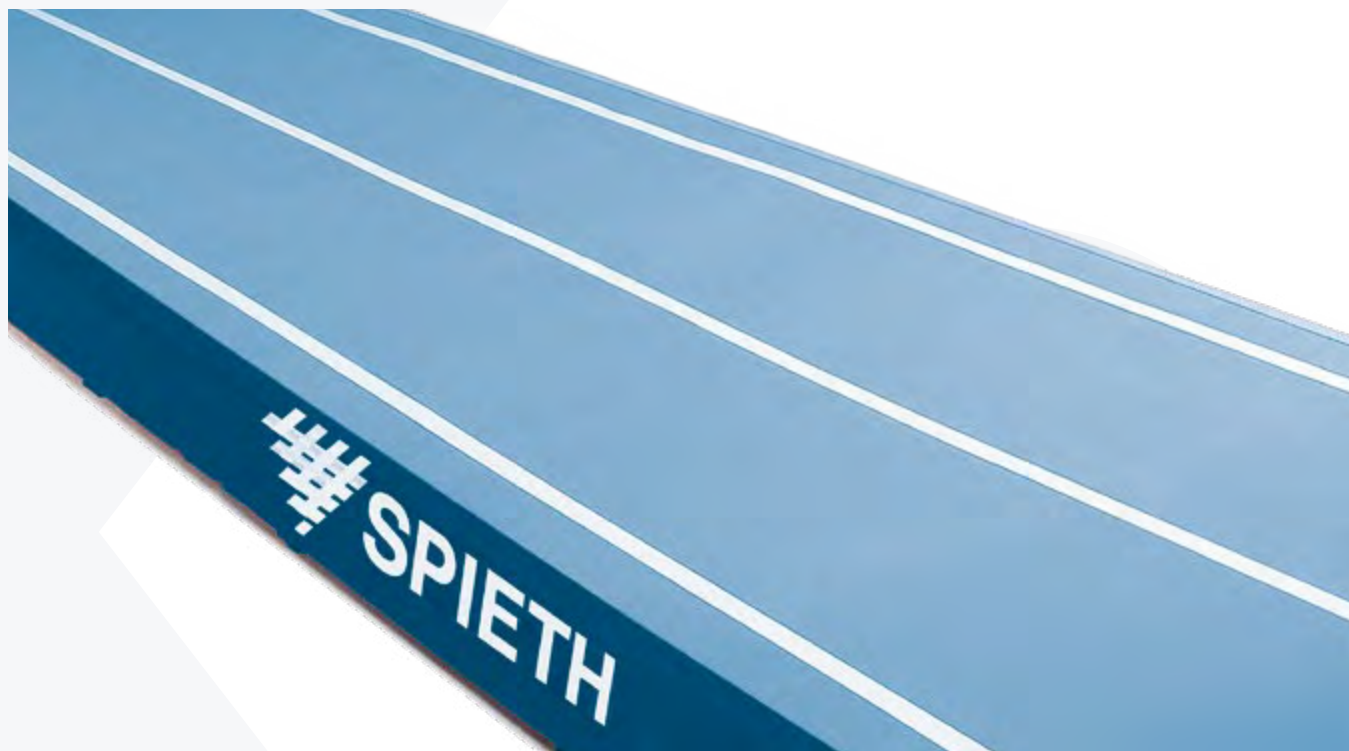

## LES TECHNOLOGIQUES

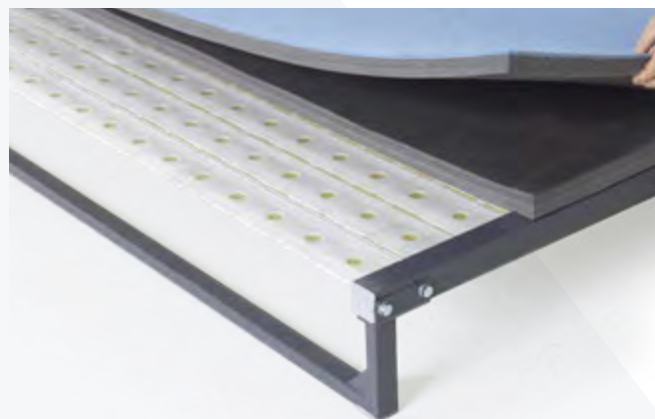

- Couche en mousse et revêtement feutre ép. 80 mm
- Tiges en fibre de verre avec platines de répartition
- 21 sections rectangulaires en acier de 200 x 121 cm
- Protections de sol en caoutchouc.

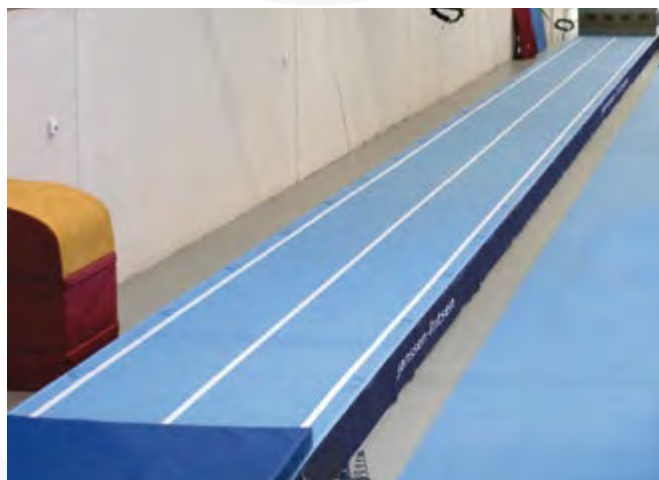

- Revêtement feutre confort
- Bavettes latérales de finition en PVC
- Délimitation des zones d'utilisation et de sécurité.

## Une piste gonflable prête en quelques minutes



### AIRTRACK MAXIMUM

**REF. 1740124** - 15 x 2 x 0,2 m

**REF. 1740125** - 15 x 2 x 0,3 m

**REF. 1740123** - 12 x 2 x 0,15 m

**REF. 1740122** - 10 x 2 x 0,3 m

**REF. 1740121** - 10 x 2 x 0,2 m

**REF. 1740120** - 10 x 2 x 0,1 m

Piste de tumbling gonflable plate et basse.

- Excellente étanchéité
- Pression constante pour un rebond conservé durant toute la séance
- La structure intérieure innovante assure la stabilité
- Possibilité de connexion à une autre piste Airtrack ou tapis par velcro
- Une ligne de marquage face supérieure, deux lignes de marquage sur face inférieure pour une plus grande variation d'exercice.

Sac de transport, kit de réparation, gonfleur et manomètre inclus.

## Accessoires



**REF. 1740590**

Set d'assemblage de modules gonflables. Contient : 2 bandes de 85 x 23 cm, 1 bande de 180 x 23 cm et 2 sangles de 200 cm.



**REF. 1740250**

Gonfleur compact pour Airtrack (230 V / 1000 W). Vendu à l'unité.



**REF. 1740255**

Manomètre numérique pour piste et modules. Fourni avec adaptateur pour Airtrack Superior et un sac de rangement pratique.



**REF. 1590566**

Chariot rabattable, pour le transport d'une piste de tumbling gonflable. Voir p.15



Polyvalents, stables et gonflables en quelques secondes, les produits de la gamme « Air » permettent une fréquence d'entraînement plus élevée et tout en confort, pour tout niveau de pratique.

- Pression réglable, réduction de la charge articulaire
- Lignes de repère facilitant la correction de la trajectoire
- Encombrement minimum une fois dégonflés
- Sac de transport, sangles de fixation et kit de réparation inclus.



### TAPIS GONFLABLE COURT « IMPULSE FLOOR »

**REF. 1740129** - 200 x 100 x 10 cm  
**REF. 1740130** - 200 x 100 x 20 cm

Tapis gonflable.

- Améliore le rebond pour les gymnastes plus jeunes/légers
- Alternative pour sol dur
- Pour exercices acrobatiques (sol, poutre) ou sauts avec réception fosse.



### TAPIS GONFLABLE « IMPULSE SQUARE »

**REF. 1740127** - 100 x 100 x 10 cm  
**REF. 1740128** - 100 x 100 x 20 cm

- Confort d'entraînement à l'impulsion bras au saut, et bras/jambes au sol
- A placer sur la table de saut par ex.



### TAPIS GONFLABLE « IMPULSE BOARD »

**REF. 1740126**

Tapis gonflable 120 x 60 x 10 cm.

- S'accroche à un tremplin
- Impulsions bras/jambes.



### TAPIS GONFLABLE LONG « IMPULSE FLOOR »

**REF. 1740131** - 400 x 200 x 10 cm  
**REF. 1740132** - 400 x 200 x 20 cm  
**REF. 1740133** - 600 x 200 x 10 cm.



### POUTRE GONFLABLE « IMPULSE BEAM »

**REF. 1740139** - 300 x 40 x 10 cm  
**REF. 1740140** - 500 x 40 x 10 cm

Poutre d'équilibre gonflable

- La largeur de la ligne médiane est de 10 cm, soit celle d'une poutre de gymnastique
- Dureté réglable, pour tout niveau
- Repose sur le sol sans glisser.



### TAPIS GONFLABLE « IMPULSE CIRCLE »

**REF. 1740137** - ø 100 x 10 cm  
**REF. 1740138** - ø 150 x 10 cm

Cylindre gonflable

- Tapis de gymnastique gonflable multi-usage qui facilite l'apprentissage des sauts.



### TAPIS GONFLABLE « IMPULSE INCLINE »

**REF. 1740134** - 120 x 90 x 30 cm / 10 cm  
**REF. 1740135** - 180 x 120 x 30 cm / 20 cm  
**REF. 1740136** - 180 x 120 x 65 cm / 20 cm

Matelas gonflable incliné.

- Entraînement aux sauts, exercices au sol, barres asymétriques et parallèles
- Idéal pour l'entraînement à la rondade.



### CYLINDRE GONFLABLE « IMPULSE CYLINDER »

**REF. 1740141**

Cylindre gonflable ø 80 x 120 cm.

- Apprentissage d'exercices acrobatiques
- Peut s'utiliser en combinaison avec d'autres appareils (pour la musculation par ex.).

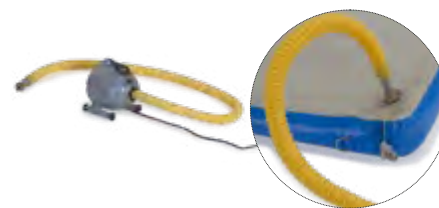

### GONFLEUR POUR PRODUITS « AIR »

**REF. 1740251**

Gonfleur compact pour les produits gonflables (120 V / 1000W).



### ULTIMATE

**REF. 03000** - 520 x 305 x 115 cm, 4 x 4 mm  
**REF. 03005** - 520 x 305 x 115 cm, 5 x 4 mm

Poids : 240 kg

- Trampoline équipé d'une paire de chariots à roulettes standards.
- Pour les trampolines équipés de chariots élévateurs standards ou « Safe & Comfort », **nous contacter.**
- Pads de 32 mm d'épaisseur. Pour des pads en 50 mm, **nous contacter.**
- Pour les accessoires et pièces détachées tels que ressorts, toiles, etc. **Nous contacter.**

## Accessoires de sécurité

### POUR L'ENTRAÎNEMENT :



#### BANQUETTES DE SÉCURITÉ «INTÉGRAL»

**REF. 30300**

Banquettes repliables (la paire)  
 145 x 220 x 108 - 115 cm.  
 Pour Grand Master et Ultimate.



#### TAPIS DE SÉCURITÉ «INTÉGRAL»

**REF. 5290**

Tapis spécifique « Intégral »  
 300 x 200 x 20 (la paire).  
 Disponible en bleu.



#### TAPIS DE SÉCURITÉ «SEE-CURIT»

**REF.5292- « SEE-CURIT»**

Ligne de marquage du cadre  
 300 x 200 x 20 cm (la paire).

### EXISTE AUSSI POUR LA COMPÉTITION,

#### BANQUETTE DE SÉCURITÉ

**REF. 27300** - certifié F.I.G

185 x 266 x 108/115 cm (la paire).

#### TAPIS DE SÉCURITÉ

**REF. 28000** - certifié F.I.G

300 x 245 x 20 cm (la paire).

## Matelas de parade Trampoline **KLASSIOPÉ**

La gamme de matelas de parade pour trampolines permet un amortissement optimal.

- Tous les matelas sont conçus et fabriqués en France avec des matériaux de grande qualité
- Ils sont disponibles en 2 versions : revêtement Jersey élastique (**REF. xxxxT**), classé au feu M1 ou revêtement PVC grain cuir de haute qualité **800 g/m<sup>2</sup>**, 1000 deniers, classé au feu M2
- Poignées de portage en polyester haute résistance avec renfort soudé. Largeur : 50 mm.



#### MATELAS DE PARADE - EP.10 CM

**REF. 5001** - 170 x 110 x 10 cm - PVC  
**REF. 5001T** - 170 x 110 x 10 cm - Jersey

Léger, ce matelas de parade est le plus maniable de la gamme.



#### MATELAS DE PARADE - EP.20 CM

**REF. 5002** - 200 x 125 x 20 cm - PVC  
**REF. 5002T** - 200 x 125 x 20 cm - Jersey

Facilement manipulable, il est un bon compromis entre amortissement et mobilité.

#### NOUVEAUTE « THE BIG ONE »

**REF. 5003** - 250 x 150 x 30 cm - PVC  
**REF. 5003T** - 250 x 150 x 30 cm - Jersey

Matelas de parade XXL. Sécurité et amortissement augmentés. Facilite la prise de risque.



## TRAMPOLINE LINÉAIRE

**REF. 88008/10/12/14/16/18/20**

Piste acrobatique entre le tumbling et le trampoline, longueur de 4 à 20 m, largeur 2 m, hauteur 72 cm. 2 types de toiles possibles : souple ou ferme.

- Travail des éléments gymniques avec envol et des séries acrobatiques
- Charge articulaire réduite, plus grande amplitude dans les envols
- Toile souple en polyamide : idéal pour l'apprentissage
- Toile dure PVC enduit quadrillé : performante pour tous les gabarits.

## Mini-trampolines

La gamme de mini-trampolines permet une réelle polyvalence d'utilisation : devant la table de saut, pour l'apprentissage des éléments gymniques avec envol ou encore pour l'acrobatie et en teamgym, elle répond à toutes les situations pédagogiques et gymniques.



### MINI-TRAMP

**REF. 1411812**

Mini-trampoline 115 x 115 cm pour un usage intensif en milieu scolaire.

- Dimensions adaptées aux bancs de gym
- Hauteur réglable à l'avant : 30 à 39 cm, à l'arrière de 39 à 53 cm
- Gros coussin de protection lavable
- Facile à déplacer grâce aux roulettes.



### MINI-TRAMPOLINE OPEN-END

**REF. 45300 - Premium (toile 6 mm)**

**REF. 45500 - Standard (toile 13 mm)**

Mini-trampoline Open-end 120 x 120 x 35,5/37,5 cm.

- Particulièrement adapté pour les sauts difficiles
- Structure ovoïde avec zone d'entrée et de sortie sans cadre pour plus de sécurité
- « Premium » 6 mm : recommandé pour sportifs expérimentés.



### IMPULS'TRAMP

**REF. 5201**

Le tremplin-trampoline Kassiopé. **Voir p 25.**

- Sécurité et dynamisme d'un trampoline avec la courbe, les dimensions et la stabilité d'un tremplin
- Zone d'impulsion large pour faciliter l'apprentissage
- Réglage de l'inclinaison sur 4 niveaux
- 100 x 125 cm, toile d'impulsion 94 x 67 cm
- Hauteur réglable : 25 à 32 cm
- Tout niveau.



### MINI-TRAMPOLINE DORADO 40

**REF. DK3040 - 124 x 124 cm**

Trampoline pour gymnaste junior, sénior et élite. Polyvalent, il est idéal pour travailler la technique et atteindre de nouvelles hauteurs. Stabilité optimale et performance exceptionnelle de saut.

- Silencieux
- Pieds et hauteur réglables facilement
- Pads de protection intégral
- Dessous antidérapant
- Roulettes de transport incluses.

*Il y a plus de courage que de talent  
dans la plupart des réussites.*

Felix Leclerc





Saint-Vallier (71)

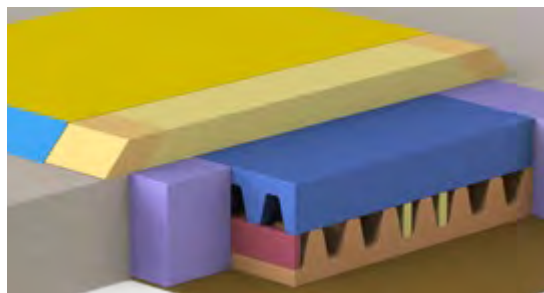

## FOSSE MASSIVE

**REF. 4011A**

Fosse massive à amortissement progressif.

- Permet un excellent amorti sans effet rebond
- Complexe de mousse haute qualité de différentes densités pour une réception sûre et une longévité produit
- Toile de recouvrement en jersey élastique classé au feu M1
- Entretien simplifié par recollage des liaisons mousses ou renouvellement de plaques de mousse usées
- Réception sur le dos sans sur-tapis
- Quand les sorties sont maîtrisées, la réception peut être renforcée par l'adjonction de sur-tapis

**REF. 6252A / 6253.**

### Dimensions :

- Profondeur min. de la réservation : 60 cm
- Élévation par rapport au niveau du sol : 20 cm
- Ép. totale du complexe de mousse : 80 cm.



Andrézieux-Bouthéon (42)

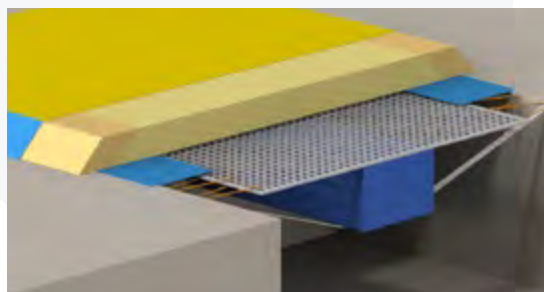

## FOSSE SUSPENDUE

**REF. 4010A**

Fosse suspendue par filet tendu avec mousse d'amortissement et toile de recouvrement.

- Procédé d'amortissement par la combinaison d'un filet tendu par sandow et d'une mousse haute qualité 20 cm
- Économique à l'achat mais requérant une maintenance plus importante que la fosse massive
- Toile de recouvrement en jersey élastique classé au feu M1
- Réception sur le dos sans sur-tapis
- Quand les sorties sont maîtrisées, la réception peut être renforcée par l'adjonction de sur-tapis

**REF. 6252A / 6253.**

### Dimensions :

- Profondeur min. de la réservation : de 100 à 120 cm
- Élévation par rapport au niveau du sol : 20 cm
- Ép. totale du complexe de mousse : 20 cm.



## FOSSE À CUBES

**REF. 4012A**

Idéale pour un apprentissage des difficultés sans appréhension, elle autorise une prise de risque plus importante car sa grande hauteur de cubes limite les conséquences d'une mauvaise réception.

- 1,60 m de protection mousse pour un amorti progressif dont 1,10 m de cubes
- Larges bordures de protection mousse housées PVC
- 2 formats de cube pour un meilleur brassage
- Housées de cube classées M1 (en option) : garantie d'hygiène, de longévité et de sécurité.

### Dimensions :

- Profondeur min. de la réservation : 1,20 m
- Élévation par rapport au niveau du sol : 20 cm
- Ép. totale du complexe de mousse : 1,60 m.



## FOSSE MIXTE

**REF. 4015A**

Combinaison de différents types de fosses permettant l'apprentissage progressif d'un élément en faisant varier les prises de risque et les réceptions.

**Diverses combinaisons possibles. Nous contacter.**

## Protections

### HOUSSE DE CUBE

**REF. 4020 - 20 x 20 x 20 cm**  
**REF. 4028 - 40 x 20 x 20 cm**

Housse de cube jersey élastique trévira CS M1.

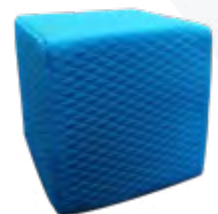

### TOILE JERSEY PROTECTION FOSSE

**REF.4004 - au m<sup>2</sup>**

Toile jersey élastique avec liaisons auto-agrippantes.

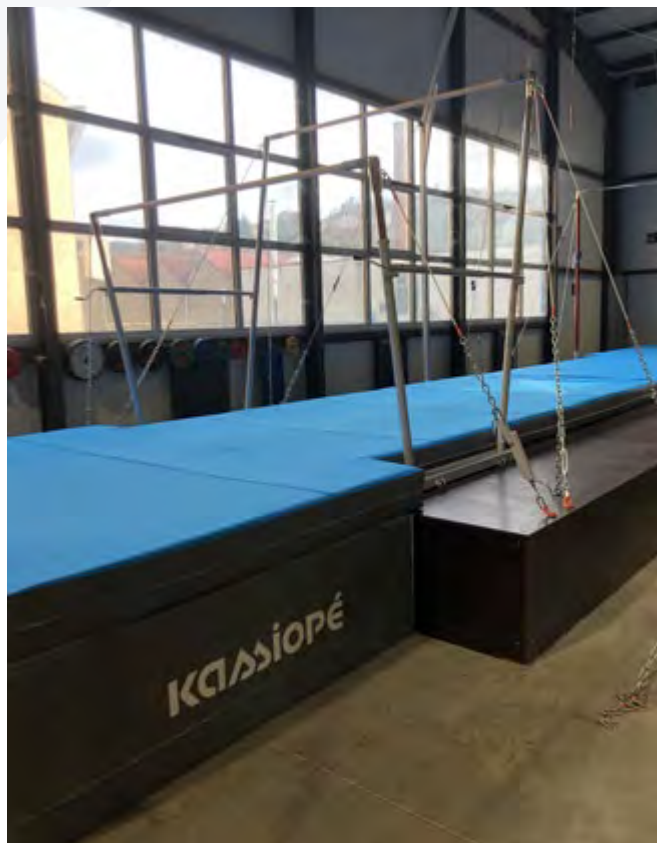

### FOSSE SURÉLEVÉE

**REF. 4013A**

Équipement hors-sol adapté à des salles existantes ou lorsque le projet ne permet pas la création d'un trou de réservation.

- Aménagement sur-mesure
- Tous les types de fosse sont réalisables.
- Possibilité de création de coursives, de plots, d'escaliers d'accès et de podium.

## Matelas additionnels fosse ΚΑΣΣΙΟΠÉ



### MATELAS ADDITIONNELS SPÉCIFIQUES FOSSE

**REF. 6250A** - 200 x 200 x 10 cm. Voir p.61

**REF. 6252A** - 400 x 200 x 10 cm

- Réceptions plus confortables
- Meilleure stabilité lors des arrivées sur les pieds
- Améliore la longévité de la fosse au niveau des zones très sollicitées
- Hauteur réglementaire identique à celle requise en compétition.

**REF. 6253** - 400 x 400 x 10 cm (non illustré)

- Idéal pour les réceptions multiples sur fosse
- Réception saut, arrivée d'acrobatie, sortie de poutre, etc.
- Limite les joints ou les zones non protégées
- Dimensions assurant une bonne stabilité.



### SANGLE DE MAINTIEN ÉLASTIQUE

**REF. 9006**

Sangle élastique de retenue pour les sur-tapis de fosse Kassiope. A l'unité.

- Maintien des matelas en position
- Accompagnement du mouvement
- Manutention de remise en place diminuée
- Sécurité de pratique continue.



## FOSSE « BARRE FIXE » ÉDUCATIVE

### REF. 4014A

Fosse dédiée à l'apprentissage des éléments simples sur barre fixe. **Étude sur demande, nous contacter.**

- Pour l'initiation, la répétition d'éléments et le renforcement musculaire
- Confort de manipulation à hauteur du sol pour l'entraîneur
- Réduction de l'appréhension de la hauteur pour le gymnaste
- Sécurité : protections murales et matelas ép. 20 cm au sol
- Possibilité d'installer une barre fixe « Club » ou une barre fixe sans haubans.



## FOSSE « PRATICABLE »

Fosse dédiée à trois agrès maximum.

- Positionnée dans le secteur pédagogique de l'agrès
- Adaptée aux besoins de l'entraînement
- Déplacements réduits des gymnastes et de l'entraîneur
- Pour les sorties de poutre, de barres parallèles, de diagonale de praticable, etc.

**Nous consulter.**



Position d'utilisation



Position de rangement



## SUPPORTS RABATTABLES POUR BARRES PARALLÈLES

**REF. 1270A**

Support rabattable pour barres parallèles (à l'unité). 2 nécessaires pour un agrès.

- Adaptable à tout type de barres parallèles (nous contacter)
- Rotation de l'agrès pour un encombrement minimal
- Surface de pratique de la fosse optimisée
- Stabilité garantie par haubanage
- Supports scellés dans le sol
- Protection de piètement en option.



## TABLE DE SAUT « PÉGASE » TRAMPO / FOSSE

**REF. 1760770**

- Découverte et perfectionnement des techniques de saut
- Amovible et réglable en hauteur
- Adaptable sur tous modèles de trampoline. **Voir p.99**



## PISTE D'ACROBATIE AVEC SORTIE FOSSE

**REF. 1790762** - 12,00 x 2 m, ép. 20 cm

**REF. 1790770** - 14,40 x 2 m, ép. 20 cm

**REF. 1790760** - 18,00 x 2 m, ép. 20 cm

Caractéristiques et performances identiques au praticable « Moscou » **certifié FIG. Voir p.12**

- Apprentissage et perfectionnement avec sortie sécurisée
- Lignes de repères (centrale et zone de frappe) incluses
- Bavettes de finition en PVC, fixation par velcro
- Liaison optimale avec le praticable « Moscou ».

Réalisation sur demande, nous contacter.



### ACROTRAMP ENCASTRÉ

**REF. 5999 / 5999-12M / 5999-14M / 5999-18M**

Entre le trampoline et le tumbling, cette piste facilite l'apprentissage des séries acrobatiques et des éléments gymniques avec envol. Un trampoline tout en longueur (plusieurs dimensions possibles), sur une largeur totale de 2,1 m avec pads de protection en périphérie.

**Dimensions sur mesure. Nous contacter.**

- Décharge les articulations des gymnastes et permet une plus grande amplitude dans les envols
- Équipé de ressorts en acier et d'une toile enduite PVC tramée polyester performante et résistante
- Peut être équipé d'une longe mobile pour l'apprentissage des acrobaties.



### LIAISON ACROTRAMP / FOSSE

Ensemble de 2 modules amovibles en mousse haute qualité revêtement PVC : 1 module inférieur jaune, 1 module supérieur bleu.

- Pour l'apprentissage d'éléments par une phase de franchissement avec ou sans appui-mains
- Liaison par velcro avec les fosses Kassiopé
- Protection de la jonction acrotramp / fosse.

**Réalisation sur demande, nous contacter.**



## TRAMPOLINE ENCASTRÉ

**REF. 5040A** - Petit modèle 440 X 260 cm - toile 13 mm (non illustré)

**REF. 5050A** - Grand modèle 505 x 290 cm - toile 13 mm

Idéal pour l'apprentissage des figures acrobatiques en gymnastique.  
Fourni avec une toile 13 mm et 2 modules de jonction amortissants.  
Autres dimensions, **nous contacter**.

- Limite l'appréhension et le risque de blessure
- Structure rigide en périphérie : dynamisme et réactivité optimale
- Homogénéité de rebond sur toute la surface du trampoline.

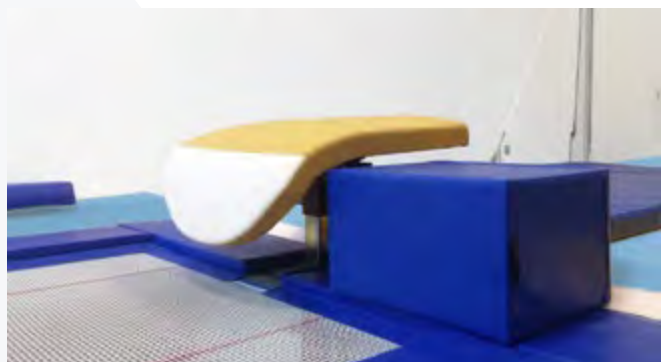

## TABLE DE SAUT TRAMPO / FOSSE

- Découverte et perfectionnement des techniques de saut
- Amovible et réglable en hauteur
- Adaptable sur tous modèles de trampoline.

**Nous contacter.**



## SUPPORT DE PORTE-MAINS

**REF. 5997** - Pour trampoline en fosse petit modèle

**REF. 5998** - Pour trampoline en fosse grand modèle

- Possibilité d'adapter un porte-mains de barre fixe ou de barres asymétriques
- Réglage en hauteur et installation rapides.



## LIAISON TRAMPOLINE / FOSSE

Ensemble de 2 modules amovibles en mousse haute qualité revêtement PVC : 1 module inférieur jaune, 1 module supérieur bleu.

- Pour l'apprentissage d'éléments de franchissement avec ou sans appui-mains
- Liaison par velcro avec les fosses Kassiope
- Protection de la jonction trampoline / fosse.



*Ne limite pas tes défis, défie tes limites.*

Inconnu

## COMPOSEZ VOTRE KIT SUR MESURE

L'essor sans cesse grandissant du Parkour et du Freerun a généré des besoins en matériel adapté à tous les niveaux.

La société Kassiopé, consciente des limites des structures et des attentes des utilisateurs, a mis au point un ensemble de modules dont le « Windows K » qui permet de décliner à l'infini des combinaisons faisant varier la difficulté et la précision.

La collaboration du bureau d'études de Kassiopé avec la structure « Full in Park » a permis de finaliser cette gamme polyvalente et originale, autant adaptée à l'apprentissage qu'à la performance.

- **Modulable** de par ses liaisons velcros cousues et ses bavettes de liaison PVC amovibles, pour composer à l'infini
- **Réglable** horizontalement et verticalement pour augmenter progressivement le niveau de difficulté
- **Aérien** pour le franchissement
- **A plat, sur le sol**, pour les sauts de précision
- **Produit breveté et fabriqué** en France.

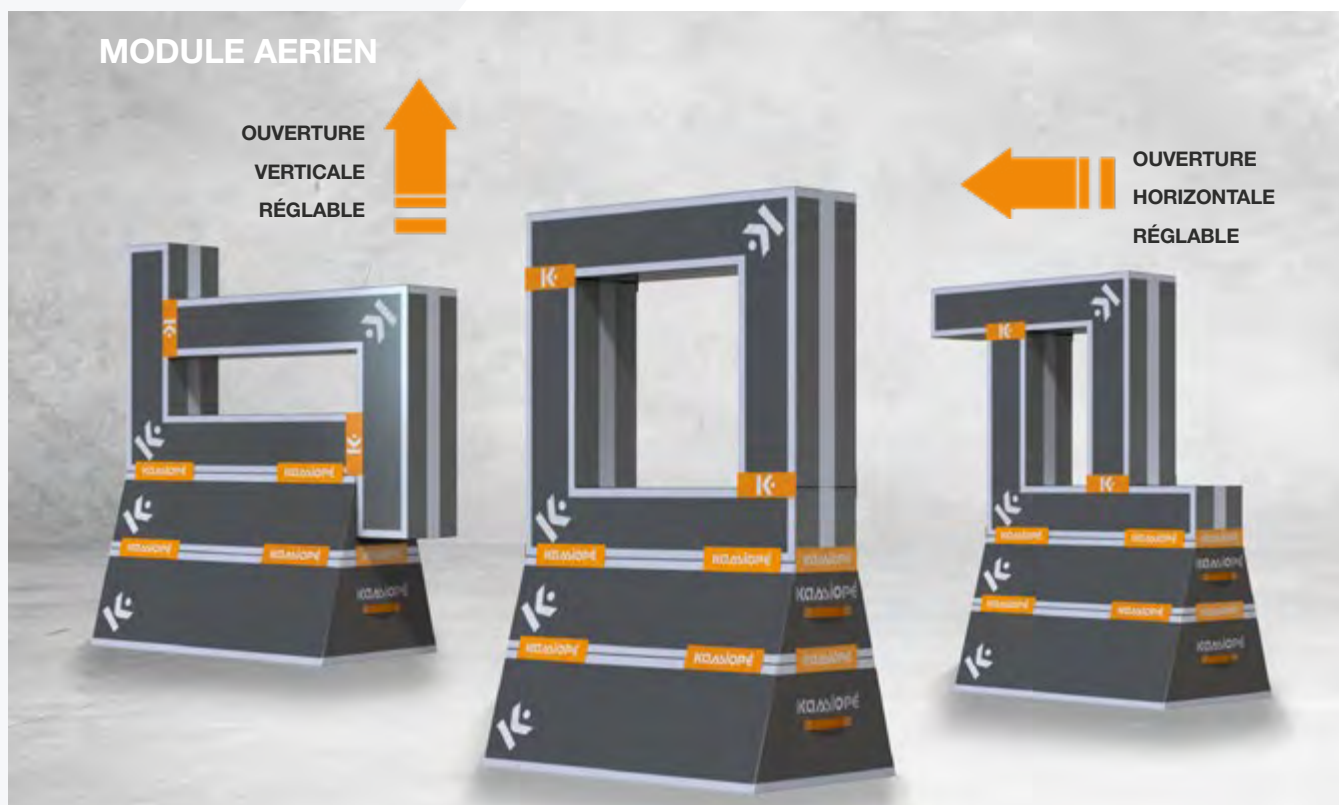

## LES + TECHNOLOGIQUES



- Complexe de mousse qualitatif (revêtement de 50 mm en PE réticulé et cœur en PU) assurant dynamisme et stabilité.



- Bavettes amovibles universelles pour composer une infinité de combinaisons.



- Housse en PVC grain cuir, 1000 deniers, double enduction, 800g/m<sup>2</sup>, classé au feu M2, sans phtalates.

## COMPOSEZ VOTRE KIT SUR MESURE

Les produits de la gamme «Windows K» sont de haute qualité :

- Poignée cousue avec un renfort soudé
- Housse en PVC grain cuir, 1000 deniers, double enduction, 800g/m<sup>2</sup>, classé au feu M2, sans phtalates
- Complexe de mousse qualitatif (revêtement de 50 mm en PE réticulé et coeur en PU) assurant dynamisme et stabilité.

### LE MODULE «WINDOWS K»



Le module «Windows K» **REF. 9940** comprend :

- 2 modules L **REF.9941**
- 4 bavettes de liaison PVC avec velcro **REF. 9962**.



X2

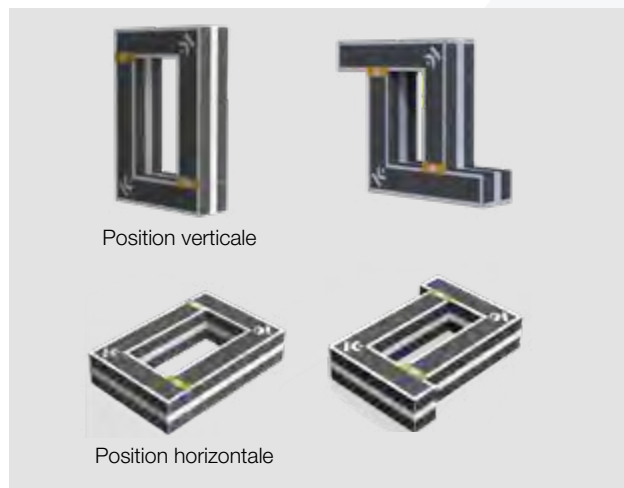

#### REF. 9940

L x l x h : 1500 x 1500 x 400 mm  
Épaisseur : 300 mm.

### LES FRITES TRAPÈZOÏDALES



#### PETITE FRITE

##### REF. 9953

L x l : 300 x 300/150 mm  
Hauteur : 150 mm.



#### MOYENNE FRITE

##### REF. 9952

L x l : 600 x 300/150mm  
Hauteur : 150 mm.



#### GRANDE FRITE

##### REF. 9951

L x l : 1200 x 300/150 mm  
Hauteur : 150 mm.

### LES PLINTHS



#### LES PLINTHS RECTANGULAIRES

**GRAND REF. 9921** - 1200 x 600 x 600 mm

**MOYEN REF. 9922** - 1200 x 600 x 400 mm

**PETIT REF. 9923** - 1200 x 600 x 300 mm.



#### LOT DE 3 PLINTHS RECTANGULAIRES REF. 9920

- Comprend les **REFS. 9921, 9922 et 9923**.
- 8 bavettes de liaison PVC incluses **REF. 9963**
- Hauteur totale : 1300 mm.



**LES PLINTHS TRAPÉZOÏDAUX**

**GRAND REF. 9971**

L x l : 1500 x 1300/900 mm  
Hauteur : 600 mm.

**MOYEN REF. 9972**

L x l : 1500 x 900/600 mm  
Hauteur : 500 mm.

**PETIT REF. 9973**

L x l : 1500 x 600/400 mm  
Hauteur : 400 mm.



**LOT DE 3 PLINTHS TRAPÉZOÏDAUX**

**REF. 9970**

- Comprend les **REFS. 9971, 9972 et 9973**
- 12 bavettes de liaison PVC incluses **REF. 9963**
- Hauteur totale : 1500 mm.

**LES BAVETTES DE LIAISON PVC**



**LES BAVETTES DE LIAISON PVC AVEC VELCRO**

**GRAND REF. 9963** - Longueur 400 mm

**MOYEN REF. 9962** - Longueur 300 mm

**PETIT REF. 9961** - Longueur 200 mm.

**LES PLANS INCLINÉS**



**LOT DE 2 PLANS INCLINÉS**

**REF. 9930**

- Comprend **REFS. 9931 et 9932**
- 6 bavettes de liaison PVC incluses **REF. 9963**.

**PLAN INCLINÉ BAS**

**REF. 9932**

L x l : 2000 x 1000 mm  
Hauteur : 700/200 mm.

**PLAN INCLINÉ HAUT**

**REF. 9931**

L x l : 2000 x 1000 mm  
Hauteur : 1000/200 mm.

## TAPIS D'ESCALADE

### S.A.E difficulté ou vitesse : escalade avec points d'assurage

Nos tapis de réception pour les disciplines de difficulté et de vitesse permettent de sécuriser la pratique de l'escalade sur toutes les Structures Artificielles d'Escalade avec assurage. Ils sont conformes à la Norme **NF P90-312**. Pour rappel :

- Définir la ligne composée des premiers points d'assurage situés à 3 m du sol
- Aire de réception nécessaire : 2 m 50 minimum dans tous les sens de projection de cette ligne.



#### TAPIS S.A.E DE DIFFICULTÉ - EP.100 MM

##### REF. 8100 - le m<sup>2</sup>

Assure la stabilité de l'assureur tout en ayant une importante fonction amortissante. Recommandé dans le cadre d'un usage scolaire.

- Complexe de mousse PE/PU de haute qualité
- Épaisseur : **100 mm**
- Revêtement : PVC haute qualité **800 g/m<sup>2</sup>**, 1000 deniers, classé au feu M2
- Système de liaison par bavettes amovibles inclus, largeur 110 mm.

##### REF. 8102 - Tapis pliant - le m<sup>2</sup> (non illustré)

Mêmes caractéristiques que **REF. 8100** avec l'option de repliage sur lui même. Replié en 2, il libère de l'espace et facilite le rangement.



Compo.  
mousse  
100 mm

- Mousse polyéthylène réticulé 30 kg/m<sup>3</sup>
- Mousse polyuréthane 24 kg/m<sup>3</sup>.

#### TAPIS S.A.E DE DIFFICULTÉ - EP.50 MM

##### REF. 8050 - le m<sup>2</sup>

Assurent la stabilité de l'assureur tout en ayant une bonne capacité amortissante. Recommandé pour un usage club.

- Mousse PE de haute qualité
- Épaisseur : **50 mm**
- Revêtement : PVC haute qualité **800 g/m<sup>2</sup>**, 1000 deniers, classé au feu M2
- Système de liaison par bavettes amovibles inclus, largeur 110 mm.

##### REF. 8052- Tapis pliant - le m<sup>2</sup> (non illustré)

Mêmes caractéristiques que **REF. 8100** avec l'option de repliage sur lui même. Replié en 2, il libère de l'espace et facilite le rangement.



Compo.  
mousse  
50 mm

- Mousse polyéthylène réticulé. Le procédé physico-chimique de réticulation de la matière permet d'augmenter la résistance à la fatigue.



## Le bloc : escalade sans assurance

Nos tapis de réception de la discipline bloc sont étudiés pour amortir les chutes du grimpeur. Ils sont conformes à la Norme **NF P90-311**. Pour rappel :

- Hauteur max. du bloc : 4 m 50 de la surface de réception, 4 m si rétablissement
- Aire de réception nécessaire : 2 m 50 minimum dans tous les sens de projection de la zone la plus avancée du bloc. (Cas particulier pour les blocs < à 3 m et surplomb < à 10°). **Nous consulter.**



### TAPIS DE BLOC - EP.400 MM

**REF. 8400 - 1e m<sup>2</sup>**

Amortissement optimal de la zone de réception. Nos produits sont conformes à la **norme NF P90-311** :

- Mousse PU de haute qualité
- Épaisseur : **400 mm**
- Revêtement : PVC haute qualité **800 g/m<sup>2</sup>**, 1000 deniers, classé au feu M2
- Système de liaison par bavettes amovibles inclus, largeur 330 mm.

Dimensions sur mesure. **Nous contacter.**



### Option de praticité

#### POIGNÉES DE MANUTENTION

Poignées de portage avec renfort soudé.

### Option de personnalisation

#### CHOIX DE COULEUR DU CHANT

Une large gamme de couleur est disponible.

**Nous contacter.**

#### MARQUAGE DU TAPIS

Marquage impression numérique pour les clubs et/ou collectivités. Format standard : 380 mm x 230 mm.

Impression sur mesure possible. **Nous contacter.**

### Option de rangement

#### KIT SANGLE DE MAINTIEN

**REF. 8005**

Système de sangles pour maintenir les tapis en position debout avec anneaux et sangle de 7 m.





*La sagesse, c'est d'avoir  
des rêves suffisamment  
grands pour ne pas les  
perdre de vue quand  
on les poursuit.*

Oscar Wilde

## PRATICABLE DE G.R. « PEKIN »

REF. 1790580 - 14 x 14 m

REF. 1790290 - 16 x 16 m

Praticable de compétition avec plancher pour la gymnastique rythmique, **certifié FIG**.

- Excellent rebond et amorti : réduction de 30 % des charges par rapport à un praticable classique
- Moquette traitée contre le glissement et les brûlures
- Bandes de délimitation largeur 5 cm incluses
- Plancher haute qualité : 121 éléments assemblés par velcro
- Bordure de sécurité en mousse.

### RÉFÉRENCES

- Championnats d'Europe - Bakou (Azerbaïdjan) 2014
- Championnats du Monde - Izmir (Turquie) 2014
- Weltcup Rhythmic Gymnastics - Stuttgart (Allemagne) 2014
- Championnats d'Europe - Minsk (Biélorussie) 2015
- Championnats du Monde - Stuttgart (Allemagne) 2015
- Jeux Européens - Bakou (Azerbaïdjan) 2015
- Jeux Olympiques - Rio (Brésil) 2016.



### LES TECHNOLOGIQUES



- Plancher bois de 121 éléments
- Plots mousse dynamique.



- Moquette douce de haute qualité
- Antistatique, anti-brûlures.

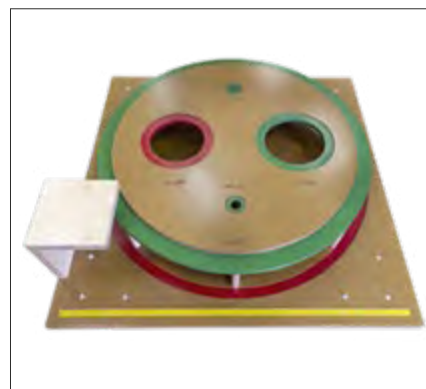

- Table de mesure G.R. **REF. 1534100**
- Permet de contrôler la conformité de tous les équipements G.R. avec les normes FIG
- Balance intégrée
- Obligatoire aux compétitions officielles.



## MOQUETTE G.R. CLUB

**REF. 6908 - 14 x 14 m**

Moquette de G.R. pour l'entraînement et la compétition.

- Moquette haute qualité antistatique
- Confort garanti pour les entraînements
- Utilisable en compétition
- Bandes de délimitation largeur 5 cm incluses
- Le nombre de points / m<sup>2</sup> est supérieur à 400 000
- Épaisseur totale : 9 mm dont ép. velours : 5 mm
- Poids : 1,7 kg / m<sup>2</sup>
- Classement au feu CFL-S1.

**REF. 6908-16 - 14 x 16 m**

- Caractéristiques identiques à la moquette 14 x 14 m
- **La longueur de 16 m** permet d'avoir une aire d'échauffement, de chorégraphie, de travail de la souplesse et de la technique, sur un support identique et sécuritaire (nécessite 2 rouleurs doubles ou 4 simples de 4 m).

## MOQUETTE G.R. HAUTE COMPÉTITION « PÉKIN »

**REF. 1790581 - 14 x 14 m**

**REF. 1790286 - 16 x 16 m**

Moquette de G.R. pour l'entraînement et la compétition **certifiée FIG.**

- Traitée contre le glissement et les brûlures
- Le nombre de points / m<sup>2</sup> est supérieur à 400 000
- Épaisseur totale : 9 mm dont ép. velours : 5 mm
- Poids : 1,7 kg / m<sup>2</sup>
- Classement au feu CFL-S1
- 3 lés de moquette de 14 x 4 m, 1 lé de 14 x 2 m (pour 14 x 14 m)
- 4 lés de moquette de 16 x 4 m (pour 16 x 16 m)
- Bandes de délimitation largeur 5 cm incluses
- La longueur de 16 m permet d'avoir une aire d'échauffement, nécessite 2 rouleurs doubles ou 4 simples de 4 m.

## Accessoires gymnastique rythmique

### BANDES DE DÉLIMITATION

**REF. 6911** (non illustrées)

Rouleau adhésif tramé rouge 50 m x 5 cm.  
2 rouleaux sont nécessaires pour un praticable.

### KIT DE LIAISON POUR MOQUETTE

**REF. 9034** (non illustré)

Kit complet pour le maintien et la liaison de 4 lés de moquette : bandes de velcro velours adhésives + bandes de velcro de maintien.

### ADHÉSIF DE MAINTIEN AU SOL

**REF. 6912** (non illustré)

Rouleau d'adhésif double-face 25 m x 50 mm pour la fixation des moquettes lors des compétitions.

### KIT DE MAINTIEN DE MOQUETTE SUR ENROULEUR

**REF. 9042** (non illustré)

Lot de 2 longueurs de 1 m 40.



### ARMOIRE DE RANGEMENT

**REF. 1720750**

Armoire métallique 120 x 195 x 50 cm pour les cerceaux, cordes, massues, ballons, etc. Portes battantes solides, verrouillables

- Casier intérieur verrouillable
- Contenu non visible
- Ballons maintenus grâce à la bordure inf.



### SUPPORT DE RANGEMENT CERCEAUX

**REF. 1542004**

Support de rangement cerceaux verrouillable.

- Structure métal peint époxy
- Convient pour ± 18 cerceaux
- Cadenas et matériel de fixation inclus.



### SUPPORT DE RANGEMENT MASSUES

**REF. 1534014**

Support de rangement pour ± 50 massues.

- Structure métal peint époxy verrouillable.

Les enrouleurs Kassiopé ont été conçus pour faciliter et sécuriser l'enroulement des moquettes de G.R.

- **Sécurité** : leur grand empattement et leur système de poignée débrayable assurent la sécurité pendant les phases d'enroulement / déroulement
- **Ergonomie** : le système de blocage de la moquette par pince et butée de positionnement ainsi que les sandows de maintien simplifient les manipulations
- **Transport** : les roulettes pivotantes sont adaptées aux sols sportifs, les poignées de guidage et les freins facilitent le déplacement et le rangement.



## ENROULEUR SIMPLE

**REF. 1700A** - longueur 2 m

**REF. 1701A** - longueur 4 m

**REF. 1702A** - longueur 5 m

Enrouleur simple pour 1 lé de moquette de 14 x 2, 4 ou 5 m.

**Autres dimensions possibles, nous contacter.**

- Poignée de sécurité : ne tourne pas quand on déroule la moquette
- Système de blocage de la moquette par pinces
- Roulettes pivotantes avec bandage non tachant.



## HOUSSE ENROULEUR SIMPLE (non illustrée)

**REF. 1710** - longueur 2 m

**REF. 1711** - longueur 4 m

**REF. 1713** - longueur 5 m

Housse d'enrouleur simple en PVC.

- Mise en place et retrait faciles
- Protège la moquette, évite les dégradations
- Avec anneaux métalliques pour fermeture par cadenas (non inclus).

## Enrouleurs doubles : un réel gain de place

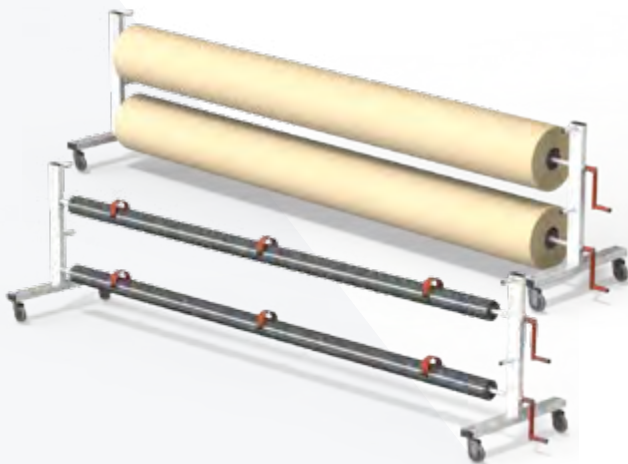
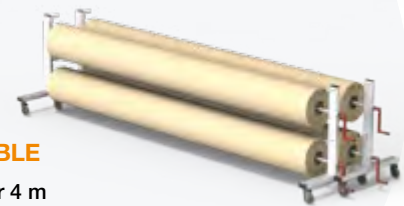

## ENROULEUR DOUBLE

**REF. 1703A** - longueur 4 m

**REF. 1704** - longueur 2 m

Enrouleur double pour 2 lés de moquette de 14 x 2 ou 4 m.

Autres dimensions possibles, nous contacter.

- Poignée de sécurité : ne tourne pas quand on déroule la moquette
- Système de blocage de la moquette par pinces
- Roulettes pivotantes avec bandage non tachant.

## HOUSSE ENROULEUR DOUBLE (non illustrée)

**REF. 1714** - longueur 4 m

Housse d'enrouleur double en PVC.

- Mise en place et retrait faciles
- Protège la moquette, évite les dégradations.



## MIROIR TRIPTYQUE MOBILE

**REF. 1790024**

Miroir 3 panneaux à encadrement en bois verni.

- Sur châssis en métal revêtu époxy, roues pivotantes
- Panneaux latéraux équipés d'une roulette pivotante avec frein
- Panneau central avec 4 doubles roulettes
- Panneaux latéraux fixés au panneau central
- Profondeur de châssis 91,5 cm
- Face arrière utilisable avec marqueurs pour tableau blanc
- Verrouillable à l'aide d'un cadenas (compris) une fois replié
- Plusieurs miroirs peuvent être imbriqués les uns dans les autres pour optimiser l'espace de rangement
- Déplié : 200 x 304 cm, replié : 200 x 152 cm.



*Les grandes choses ne sont  
pas réalisées par la force,  
mais par la persévérance.*

Samuel Johnson

## Protections pour salle



### PROTECTION DE POTEAUX

**REF. 9000**

Protection de poteaux sur mesure housse PVC classée au feu M2. **Nous contacter.**

### OPTION DE MARQUAGE

Club et/ou ville  
**Nous contacter.**



### PROTECTION MURALE

**REF. 9117** - 2,0 x 1 m, ép. 2,5 cm

**REF. 9116** - 1,5 x 1 m, ép. 2,5 cm

Protection mousse avec revêtement vinyle classé au feu M2. A l'unité.



### PROTECTION EXTÉRIEURE PETITE ENFANCE



### PROTECTION SOUBASSEMENT

## Protections pour câbleries

### PROTECTION DE TENDEUR ET D'ANCRAGE

**REF. 9412A**

Protection en mousse avec revêtement feutre. A l'unité. **Voir p.31**

### PROTECTION DE CÂBLE

**REF. 9409A** - 1,0 m, vendu par paire

**REF. 9407A** - 1,5 m, vendu par paire

**REF. 9408A** - 2,0 m, vendu par paire

**REF. 9406A** - 2,5 m, vendu par paire

## Ancrages



### ANCRAGE À CROCHET ESCAMOTABLE

**REF. 9010**

Ancre à crochet escamotable en inox, à scellement chimique.

- Ancre orientable à 360°
- Bouchon pivotant automatique : moins dangereux et plus solide qu'un bouchon à bascule
- Construction entièrement en inox : évite la corrosion
- Joint d'étanchéité : protection contre l'humidité et l'encrassement
- Réglage qui permet de s'adapter aux différents sols sportifs.



### ANCRAGE CHIMIQUE

**REF. 9012**

Ancre chimique avec patte de fixation et visserie.

- Pose sur dalle ou massif béton
- Patte arrondie en acier
- Enrobage PVC de protection coloré
- Vis haute performance à tête bombée.



### ANNEAU DE LEVAGE

**REF. 9017**

Anneau de levage haute résistance M12 pour cheval d'arçons.

Montage apparent



Montage sous le revêtement (conserve l'intégrité du sol)

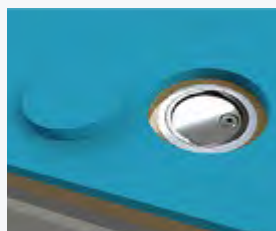

### TEST D'ANCRAGE PAR EXTRACTOMÈTRE

**REF. 9013 - Nous contacter.**



## Cordes et rails



### RAIL DE CORDES

**REF. 9650 - 3 m**

Rail de cordes longueur **3 m**. Équipé pour recevoir 2 ou 3 cordes (vendues séparément).

**REF. 9651 - 6 m**

Rail de cordes longueur **6 m**. Équipé pour recevoir 4 ou 6 cordes (vendues séparément).

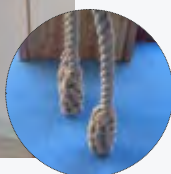

### CORDE À NŒUDS

**REF. 9653**

Corde à grimper à nœuds en chanvre 5 m, ø 22 mm. Finition avec épissure en bas, anneau d'accrochage en haut.

### CORDE LISSE

**REF. 9655 - 5 m**

**REF. 9656 - 6 m**

**REF. 9657 - 7 m**

Corde à grimper lisse en chanvre, ø 30 mm. Finition avec épissure en bas, anneau d'accrochage en haut.

Étude et pose sur demande, nous contacter.

## Barres à danser et miroirs



**REF. 9606 - Potence murale simple**

**REF. 9607 - Potence murale double**

**REF. 9608 - Support de potence fixation au sol**

**REF. 9610 - Barre à danser ø 40 mm, lg. 160 cm**

**REF. 9605 - Miroir glace argentée claire ép. 6 mm, avec film de sécurité au dos, le m²**

**REF. 9611 - Barre à danser ø 40 mm, lg. 200 cm.**



## Tatamis et bâches

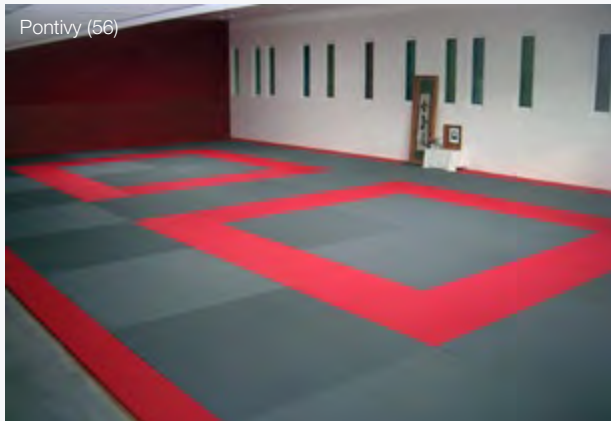

Tous nos tatamis sont conformes à la norme européenne NE12503-3 et conformes au label FFJDA. Densité 220/240, classement au feu M3.

### TATAMIS

**REF. 9104** - Tatami de judo 2 x 1 m, ép. 4 cm, revêtement vinyle, dessous nu. **REF. 9114** - dessous antidérapant

**REF. 9105** - Tatami de judo 2 x 1 m, ép. 5 cm, revêtement vinyle, dessous nu. **REF. 9115** - dessous antidérapant

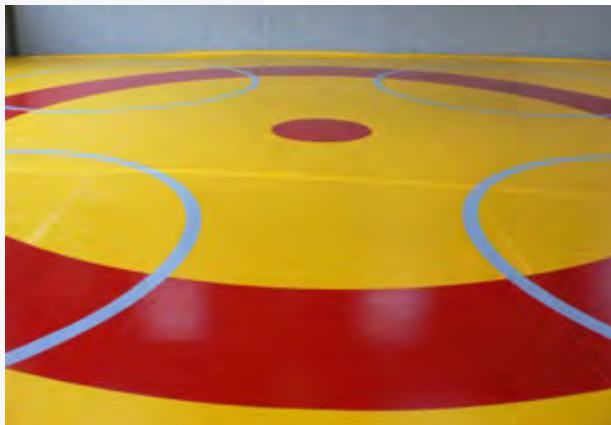

### BÂCHE DE PROTECTION SUR-MESURE

**REF. 9100A** - Avec ou sans cadre périphérique, avec ou sans marquage. Nous contacter.

## Potence et espaliers



### POTENCE DE BOXE RABATTABLE

**REF. 9118** - Sac de frappe sur demande.



### ESPALIERS

**REF. 9601** - 1 place

- 250 x 80 cm
- 15 barreaux démontables.

**REF. 9602** - 2 places

- 250 x 160 cm
- 15 barreaux démontables.

<b>A</b>	
Acrotramp encastré.....	98
Arçons.....	39, 41
Aire de saut.....	18, 19
Ancrages.....	112
Anneaux.....	42 à 45, 70
<b>B</b>	
Bacs à magnésie.....	73
Bâche de protection.....	13, 113
Balance Curve.....	65,69
Banc de force.....	45, 70
Banc de voltige.....	40,41
Bacs à magnésie.....	73
Bande d'évolution et de praticable.....	13, 15
Barres à danser.....	112
Barres asymétriques.....	26 à 31
Barres fixes.....	50 à 53
Barres parallèles.....	47 à 49
Barres parallèles mousse.....	49
Blocs de magnésie.....	73
Blocs de parade et de gymnastique.....	31,49, 53, 69
<b>C</b>	
Câbleries barres asymétriques.....	31
Cadre à grimper.....	82
Caissons.....	76, 77
Ceintures.....	72
Champignons.....	41
Chariots de transport.....	12, 13, 15, 34, 49, 88
Cheerleading.....	15
Chevaux d'arçons.....	39, 40
Chevaux de saut (mousse).....	68
Consoles d'accès/parade.....	31, 44, 49, 53
Corde.....	112
Cylindre pédagogique.....	77
<b>E</b>	
Échelles petite enfance.....	83
Élargisseurs de poutre.....	36, 37
Enrouleurs.....	109
Erdo.....	45
Escalade.....	104,105
Espaliers.....	71,113
Etrier de voltige.....	70
<b>F</b>	
Fifty-fifty accessoires.....	45, 70
Fosses mobiles.....	63
Fosses de réception.....	93 à 99
<b>G</b>	
Gymnastique rythmique.....	107 à 109
Gonfleurs.....	88,89
<b>H</b>	
Housse PVC piste et praticable.....	13
<b>I</b>	
Impuls'tramp.....	25, 91
<b>L</b>	
Longes.....	72
<b>M</b>	
Magnésie.....	73
Marquoir mobile.....	73
Matelas et matelas additionnels.....	13, 61, 62
Mini-agrès.....	84
Mini-trampolines.....	84, 91
Miroir.....	109, 112
Modules gonflables.....	88, 89
Modules pédagogiques.....	66 à 68
Modules mousse petite enfance.....	78,79
Moquettes G.R.....	108
Mouton de gym.....	21
<b>P</b>	
Parkour.....	101 à 103
Petite enfance.....	75 à 85
Pédagogie.....	65 à 73
Pistes de tumbling.....	87
Pistes gonflable.....	88
Pistes d'acrobatie.....	12, 13
Pistes d'élan.....	18
Plinths pédagogiques.....	68
Plinths parkour.....	102, 103
Poignées d'équilibre.....	49, 71
Porte-mains.....	29, 31, 48
Portique d'anneaux.....	43
Poutres.....	33 à 37
Poutre enroulable.....	36, 69
Praticables.....	9 à 11
Praticables G.R.....	107
Protections (murales et extérieures).....	111
Protections agrès.....	18, 24, 28, 36, 39, 48, 111
Podium.....	73
Potences à anneaux et murales.....	44, 112, 113
<b>R</b>	
Rangements G.R.....	108
Rails de cordes.....	112
Rebondisseurs.....	69
<b>S</b>	
Sac de lestage.....	44
Supports de rangement Cerceaux, massues.....	108
Sur-tapis.....	13, 18, 20, 60
<b>T</b>	
Tables de mesure.....	107
Tables de saut Ergojet.....	17, 20
Tables de saut mousse.....	21
Tapis de réception.....	55 à 63
Tapis d'escalade (S.A.E et bloc).....	104, 105
Tapis scolaire.....	69
Tapis trampoline.....	90
Tatamis.....	113
Trampolines.....	90, 91
Trampolines encastrés.....	99
Tremplins.....	23 à 25
Tremplins mousse.....	24
Tumblings.....	87 à 89
Tumblings gonflables.....	88
<b>V</b>	
Velcros bavettes de liaison.....	13, 15, 55, 58, 103
<b>W</b>	
Windows K.....	102

# Conditions générales de vente **KASSIOPÉ**

## 1. CHAMP D'APPLICATION

Les présentes conditions générales de vente seront exclusivement valables pour toutes les livraisons, prestations et offres actuelles et futures entre la Société KASSIOPÉ, EURL ayant son siège social au 4 chemin des Monts Blancs-13190 Allauch, immatriculée au RCS Marseille 2002800748, numéro de TVA intracommunautaire FR01441299427 et ses partenaires de contrat (le client défini comme toute personne morale ou physique).

Elles seront systématiquement adressées à l'acheteur lors de la remise d'un devis afin que celui-ci puisse passer commande. En conséquence, le fait de passer commande implique l'adhésion entière et sans réserve de l'acheteur à ces Conditions Générales de Vente.

Compte tenu des modifications intervenant dans les réglementations tant professionnelles que publiques, ainsi que de l'évolution des techniques de fabrication ou de l'intervention de toute autre cause, KASSIOPÉ ne saura être tenue responsable des modifications apportées aux produits, sans avertissement. L'acheteur ne saura considérer que les modifications transformant en quoi que ce soit le contrat de vente.

Sauf accord particulier mis par écrit entre KASSIOPÉ et l'acheteur, les conditions de vente de l'acheteur sont sans effet et remplacées par les présentes.

## 2. COMMANDES

Il appartient à l'acheteur de transmettre à KASSIOPÉ la liste des produits commandés (référence, désignation et quantité) ainsi que son adresse de facturation et de livraison (avec nom d'un contact et téléphone) à l'adresse de KASSIOPÉ.

Dès l'enregistrement de la commande par KASSIOPÉ, l'acheteur sera informé par e-mail ou courrier de la confirmation de la prise en compte de sa commande.

Les commandes ou demandes de devis n'engagent KASSIOPÉ qu'à partir du moment où l'accusé de réception de la commande est envoyé à l'acheteur.

KASSIOPÉ se réserve le droit de refuser les commandes pour lesquelles le règlement prévu n'aurait pas été reçu, les commandes émanant de clients avec lesquels KASSIOPÉ aurait un litige, ou tout client présentant un antécédent d'incident de paiement.

Tout retard dans l'exécution de la commande ne peut donner lieu à aucune indemnité, sauf engagement particulier et exceptionnel du fournisseur, auquel cas l'indemnité éventuelle ne peut jamais être supérieure à 5% du montant hors taxe de la fourniture. Cette éventuelle indemnité ne peut être calculée que par rapport à la partie non livrée de la fourniture concernée. Il reste entendu qu'elle n'est jamais applicable :

- dans les cas où les conditions de paiement n'auraient pas été observées par l'acheteur,
- dans les cas où les renseignements à fournir par l'acheteur ne seraient pas parvenus en temps voulu,
- en cas de force majeure ou d'événements tels que : grève, lock-out, épidémie, guerre, réquisition, incendie, inondation, interruption ou retards dans les livraisons et/ou les approvisionnements des sous-traitants ou des fournisseurs.

Des photographies et descriptifs des produits sont donnés à titre informatif et ne sont pas contractuels. KASSIOPÉ se réserve le droit de modifier et de faire évoluer les caractéristiques des produits sans que sa responsabilité ne soit engagée.

Ne sont pas compris dans les commandes les frais de transport des marchandises. La tarification des frais de port est faite sur-mesure et dépend de la zone de livraison, du moyen de transport, du produit, de son volume et de sa quantité.

## 3. DROIT DE RÉTRACTATION

Conformément à l'article L.221-18 du Code de la consommation, le consommateur dispose d'un délai de 14 jours, à la réception de son colis, pour exercer son droit de rétractation. Aucun motif de justification ne vous sera demandé et vous ne paierez pas de pénalités. En cas d'exercice de son droit de rétractation, le client devra prendre en charge l'intégralité des frais de transport.

La révocation doit être signalée au service commercial de KASSIOPÉ soit par téléphone (04.91.68.55.97), par fax (04.91.68.48.95) ou par email (info@kassiope.fr).

Les produits retournés devront être intacts et protégés dans un emballage supplémentaire car seul seront repris les produits renvoyés dans leur intégralité (emballage d'origine, accessoires, notice etc.).

Dans le cas d'une retour partiel du produit, d'un produit abîmé, ou mal emballé, le remboursement ne sera pas effectué.

KASSIOPÉ conseille à l'acheteur de retourner le ou les articles avec recommandation ou une assurance complémentaire lui garantissant une indemnisation à hauteur de la valeur marchande en cas de perte ou de détérioration de cette marchandise.

Les obligations de remboursement de paiement doivent être remplies dans un délai de 30 jours. Ce délai commence pour l'acheteur à la date de l'envoi de sa déclaration de révocation et pour le Vendeur à la date de sa réception. Dans le cas d'un retour hors délai ou non notifié, KASSIOPÉ se réserve le droit de refuser le colis.

Le droit de rétractation ne s'applique pas aux acheteurs professionnels. Ce droit ne s'applique qu'aux particuliers, personnes physiques qui achètent pour leurs besoins personnels ou ceux de leur famille.

Le droit de rétractation entre professionnels pourra éventuellement s'appliquer si :

- le contrat est conclu hors établissement
- l'objet du contrat n'entre pas dans le champ principal d'activité de l'entreprise - le professionnel n'emploie pas plus de cinq salariés.

## 4. CONDITIONS DE PAIEMENT

### 4.1 Modalités de paiement

Les commandes ne seront prises en compte qu'à réception du règlement. Le règlement des commandes pourra se faire :

- soit par chèque : à l'ordre de KASSIOPÉ et envoyé à l'adresse de KASSIOPÉ
- soit par virement bancaire : un RIB figure au pied du devis et de la facture
- soit par virement administratif (réservé aux établissements publics).

Pour toute commande de matériel sur mesure, un règlement par virement à la commande sera demandé à l'acheteur. Si dans un délai de 10 jours maximum à compter de l'enregistrement de la commande, aucun

paiement n'est réceptionné, KASSIOPÉ se réserve le droit de résilier la commande. Les produits demeurent la propriété de KASSIOPÉ jusqu'à paiement complet du prix. Tout délai de paiement négocié et accordé par KASSIOPÉ devra être scrupuleusement respecté.

### 4.2 Délais et retards de paiement

Si dans un délai de 10 jours maximum à compter de l'enregistrement de la commande, aucun paiement n'est réceptionné, KASSIOPÉ se réserve le droit de résilier la commande.

Tout délai de paiement négocié et accordé par KASSIOPÉ devra être scrupuleusement respecté.

Un défaut de paiement à l'échéance de la commande entraînera :

- l'exigibilité immédiate de toutes les sommes restant dues,
- l'exigibilité, à titre de dommages et intérêts et de clause pénale, d'une indemnité égale à 15% des sommes dues, outre les frais légaux et judiciaires éventuels.

Après facturation, KASSIOPÉ facturera des pénalités de retard d'un montant égal à trois fois le taux d'intérêt légal énoncé dans le décret 2009-138 du 9 février 2009, et ce jusqu'au paiement intégral. Tout retard ou incident de paiement entraînera en outre l'exigibilité d'une indemnité forfaitaire de 40 € pour les frais de recouvrement fixée par le Décret n° 2012-1115 du 2 octobre 2012.

Tous les coûts engagés par KASSIOPÉ résultant d'un différend dans le cadre d'un recouvrement d'impayés seront à la charge de ce client.

## 5. PRIX

Les prix de nos produits sont exprimés en Euros TTC. Les prix affichés sont ceux présentés dans nos catalogues en cours de validité. Dans le cadre d'offres promotionnelles, la date de validité de celle-ci est affichée clairement.

Les tarifs ne comprennent pas les frais de traitement, de gestion et de livraison, qui peuvent être facturés en supplément.

La facture doit être réglée dès bonne réception de la commande. Pour les produits développés sur mesure, la fixation du prix se fait par devis. Ce prix est ferme et définitif pendant une durée précisée dans le devis (date de validité) sous réserve de l'évolution du coût des matières premières, et peut être augmenté en cas de toute modification de la commande demandée par l'acheteur.

Les prix TTC tenant compte de la TVA française applicable au jour de la commande, si la TVA devait changer, les prix seraient immédiatement actualisés en fonction du nouveau taux applicable. Egalement, si le cours des matières premières venait à changer, KASSIOPÉ devra réviser les prix de ses produits en fonction des nouveaux taux en vigueur.

La facture sera établie par KASSIOPÉ en double exemplaire, dont un exemplaire sera délivré à l'acheteur.

## 6. LIVRAISON

Les produits Spieth sont livrés exclusivement en France, en Corse et dans les Dom-Tom. Par livraison, on entend la mise à disposition physique de la marchandise dans le transporteur, au destinataire ou à son représentant qui l'accepte.

### 6.1 Délais de livraison

Les produits commandés par l'acheteur seront livrés en France métropolitaine dans un délai moyen de 4 semaines ouvrables (hors période de fermeture pour congés ou inventaire) pouvant aller jusqu'à 8 semaines selon les produits, à l'adresse indiquée par l'acheteur lors de la commande. Sauf cas particulier ou indisponibilité d'un ou plusieurs produits, la livraison sera effectuée en une fois. KASSIOPÉ ne pourra être tenue responsable de l'indisponibilité d'un ou plusieurs produits.

Les livraisons sont effectuées par un transporteur indépendant. KASSIOPÉ s'engage à faire ses meilleurs efforts pour livrer les produits commandés par l'acheteur dans les délais ci-dessus précisés. Toutefois, ces délais sont communiqués à titre indicatif et un dépassement éventuel ne pourra donner lieu à aucun dommage et intérêts, retenue ou annulation de la commande par l'acheteur.

Toutefois, si les produits commandés n'ont pas été livrés dans un délai de 10 semaines ouvrables (hors périodes de fermeture de nos ateliers pour congés ou inventaire) après la date indicative de livraison, pour toute autre cause que la force majeure, la vente pourra être résolue à la demande écrite de l'acheteur ou de KASSIOPÉ. Les sommes versées par l'acheteur lui seront alors restituées dans les meilleurs délais, à l'exclusion de toute indemnisation ou retenue.

### 6.2 Transfert de responsabilités

Les colis sont expédiés en parfait état de l'entrepôt de KASSIOPÉ ou de ses partenaires. Lors de la livraison, il appartient à l'acheteur de débiller et vérifier l'état et le nombre des colis en présence du livreur. La signature du récépissé par l'acheteur valide que la réception des colis est conforme et que les colis sont en parfait état. Le client est responsable des produits, de leurs sécurités et de leurs conservations dès le déchargement de ces derniers.

Les marchandises et matériels voyagent aux frais, risques et périls de l'acheteur. KASSIOPÉ a rempli son obligation de délivrance dès la remise des marchandises au transporteur, qui les a acceptées sans réserves. L'acheteur reconnaît donc que c'est au transporteur qu'il appartient d'effectuer la livraison et ne dispose d'aucun recours en garantie contre KASSIOPÉ en cas de défaut de livraison ou d'avarie des marchandises transportées.

En cas d'avarie de transport, et afin de préserver son recours contre le transporteur, le client devra rédiger ses réserves sur le bordereau du transporteur (conformément à l'article 133-3 du Code de Commerce), et les confirmer par courrier recommandé au transporteur dans les 48h maximum à compter de la réception. Passé ce délai et à défaut d'avoir respecté ces formalités, les produits seront réputés conformes et aucune réclamation ne saura être valablement acceptée par KASSIOPÉ.

Attention : La formule « Sous réserve de déballeage ou d'avarie » n'a aucune valeur et ne vous permettra pas d'être indemnisé. En cas de demande particulière de l'acheteur concernant les conditions d'emballage ou de transport, les coûts relatifs feront l'objet d'un devis et d'une facturation spécifique complémentaire de la part de KASSIOPÉ.

### 6.3 Disponibilité et mobilisation du client

Le client s'engage à être disponible et joignable pour réceptionner sa commande sur une plage horaire équivalente à la journée. Il lui

appartient de prévoir les ressources humaines et/ou engins nécessaires au déchargement des produits.

En cas d'incapacité de déchargement, d'absence du client lors de la livraison programmée ou d'erreur d'adresse de livraison, des frais supplémentaires pourront être exigés (frais de représentation du transporteur et frais de stockage des produits).

### 6.4 Accessibilité du lieu de livraison

Il appartient au client d'indiquer, avant l'acceptation du devis et en cas de tout changement éventuel, les contraintes de livraison éventuelles quelles soient liées à des événements à l'aménagement de la voirie, à des contraintes administratives ou autres restrictions. L'objectif étant de permettre l'acheminement et le déchargement d'un semi-remorque dans des conditions optimales de sécurité.

Les restrictions d'accès ou les livraisons non conventionnelles pourront faire l'objet d'une tarification supplémentaire.

## 7. RETOUR – ÉCHANGE

Pour toute réclamation (ne concernant pas les problèmes d'avarie de transport) telle que : non conformité du matériel, vice apparent, inexactitude dans les quantités ou les références), l'acheteur devra formuler sa demande sous un délai de 48h à la réception du colis. Passé ce délai les produits seront réputés conformes et aucune réclamation ne saura être valablement acceptée par KASSIOPÉ.

Les réclamations devront être adressées à KASSIOPÉ par courrier électronique (info@kassiope.fr) ou par courrier postal (4,chem.des Monts Blancs 13190 Allauch), et par téléphone au 04.91.68.55.97. Tout retour nécessite l'accord préalable de KASSIOPÉ. L'acheteur devra communiquer à KASSIOPÉ le numéro de client et le numéro de la facture correspondante.

Pour les retours de produits, tout colis retourné qui ne serait pas conforme à l'état initial sera refusé. Pour tout retour suite à une erreur de KASSIOPÉ, les frais de transports seront pris en charge par KASSIOPÉ. Pour tout retour pour convenance personnelle (résiliation), se référer à l'article 3.

## 8. GARANTIE

Les produits vendus par KASSIOPÉ ont une garantie contractuelle minimale de 2 ans, sauf convention spéciale, pour tous vices de fabrication :

- Sont garantis 2 ans, les produits gonflables et leurs dérivés ; les pièces d'usures : porte-mains, roulettes de transport, patins, véris, ressorts, revêtement jersey, feutre, mousse (matelas et fosse), toile de trampoline, sandows et marquage
- Sont garantis 5 ans, tout autre produit vendu en France métropolitaine. Les produits sur-mesure ne sont pas concernés par cette garantie
- Sont garantis 7 ans, Le traitement de surface, la structure et métal des parties fixes, le traitement thermolaquage et chromage ainsi que les fixations et visseries.

La garantie de KASSIOPÉ ne couvre pas les détériorations ou bris d'accessoires causés par un usage anormal ou abusif du matériel, par une insuffisance de soin ou d'entretien, ainsi que les incidents résultant d'une utilisation non conforme du matériel.

Afin de faire valoir ses droits en cas de vice apparent ou défaut de conformité des produits livrés dûment approuvés par l'acheteur (hors avarie de transport), l'acheteur devra informer KASSIOPÉ par écrit dans un délai de 48h après réception de la commande (par mail info@kassiope.fr) ou téléphoner au 04.91.68.55.97. Passé ce délai, les produits seront réputés conformes et aucune réclamation ne sera possible.

En cas de réclamation entrant dans le cadre des conditions ci-dessus énumérées, KASSIOPÉ s'engage à remplacer ou faire réparer les produits ou pièces sous garanties jugées défectueuses dans les meilleurs délais et à ses frais.

Se référer aux articles L.217-4 et L.217-5 du Code de la consommation pour avoir plus d'informations sur la non-conformité d'un produit.

Concernant les modalités de garantie, la loi stipule que l'action résultant du défaut de conformité se prescrit par deux ans à compter de la délivrance du bien. Après analyse de la situation, le produit pourra être remplacé ou réparé sur place.

## 9. LITIGES

Seuls les tribunaux de Marseille, dont dépend la société KASSIOPÉ seront compétents en cas de litige.

## 10. PROPRIÉTÉ INTELLECTUELLE

Le contenu du présent catalogue, du site Internet et de tous documents émanant de KASSIOPÉ est la propriété de KASSIOPÉ et de ses partenaires, et est protégé par les lois françaises et internationales relatives à la propriété intellectuelle. La reproduction totale ou partielle de ce contenu est strictement interdite et sera constituée comme un délit de contrefaçon.

## 11. REMISE DE PRIX / OPÉRATION COMMERCIALE

Les offres KASSIOPÉ ne sont valables que pendant un délai maximum de 1 mois à dater de leur envoi sauf indication spécifique.

Les propositions faites par nos technico-commerciaux ne deviennent définitives qu'après avoir été acceptées et confirmées par la direction KASSIOPÉ.

Les prix des livraisons ou les livraisons incluses dans les opérations commerciales sont indiqués pour une livraison en France Métropolitaine (hors Corse et hors DOM-TOM) de la quantité indiquée dans le devis.

KASSIOPÉ se réserve le droit de suspendre, de modifier ou d'annuler toute promotion dans l'éventualité où KASSIOPÉ le jugerait nécessaire. KASSIOPÉ se réserve en outre le droit d'ajouter des conditions supplémentaires à certaines parties de cette promotion.

Conditions d'utilisation d'un bon d'achat KASSIOPÉ

Un bon d'achat ne peut pas être cumulé à d'autres bons d'achat, réductions, offres spéciales, ou à toute autre promotion.

Un bon d'achat, à usage unique, n'a aucune valeur monétaire propre et est personnel au client KASSIOPÉ l'ayant reçu. Il ne peut pas être cédé ni transféré de quelque manière que ce soit.

Sauf indication spécifique, le bon d'achat est valable pendant 3 mois à la date de son édition.

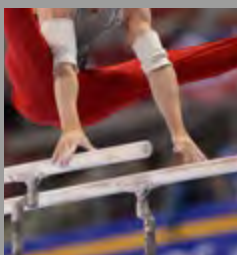

4, chemin des Monts Blancs  
13190 ALLAUCH

Tél. 04 91 68 55 97 - [info@kassiope.fr](mailto:info@kassiope.fr)  
[www.kassiope.fr](http://www.kassiope.fr)